

പിഎസ്സി ബുള്ളറ്റിൻ



SINCE 1985

PSC Bulletin, Official Publication of Kerala Public Service Commission

Vol. 25

Issue 13

Fortnightly

March 1, 2014

Page 24

₹ 5

പി.എസ്.സി. ബുള്ളറ്റിൻ രജത ജൂബിലി വിശേഷാൽ പതിപ്പ് മാർച്ച് 3ന് പ്രകാശനം ചെയ്യുന്നു



L.G.S പരീക്ഷയ്ക്കുള്ള തയ്യാറെടുപ്പ് പിഎസ്സി ബുള്ളറ്റിനൊപ്പം

റാങ്ക്/ഷോർട്ട് ലിസ്റ്റുകൾ

അറിയിപ്പുകൾ

സമകാലികം

ഉത്തര സൂചികകൾ

മാർച്ച് 8



International Women's Day

LG S പരീക്ഷകളിൽ ആവർത്തിക്കുന്നവ ഉൾപ്പെടെ

1000 ചോദ്യോത്തരങ്ങൾ

ഈ ലക്കത്തിലെ കവർ സ്റ്റോറി ഇന്ത്യയെക്കുറിച്ചുള്ള അടിസ്ഥാന വസ്തുതകളാണ്. മത്സരപരീക്ഷകളിൽ വളരെ പ്രാധാന്യമുള്ള ഒരു മേഖലയാണിത്. അപരനാമങ്ങൾ, ആത്മീയം-സാംസ്കാരികം, ലോകം എന്നീ വിഷയങ്ങൾ കൃത്യൻ ബാഗിലുണ്ട്. പല ചോദ്യം ഒരുത്തരം, ഗ്രാജ്യേറ്റ് ലെവൽ ജി.കെ., ജനറൽ ഇംഗ്ലീഷ്, ഗണിതം, മാനസികശേഷി എന്നീ വിഭാഗങ്ങളും ഈ ലക്കത്തിലെ 1000 ചോദ്യങ്ങളിലുണ്ട്.

website: www.keralapsc.gov.in

e-mail: kpsc@keralapsc.org

Call Centre : 0471-2554000

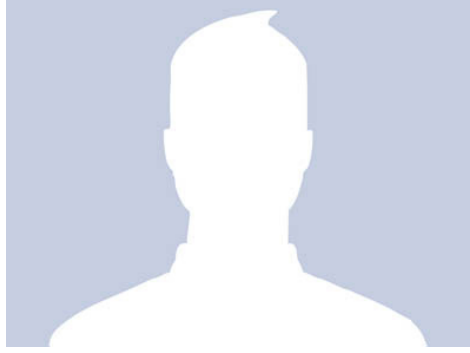

ഒറ്റത്തവണ രജിസ്ട്രേഷൻ ഫോട്ടോ സംബന്ധിച്ച നിർദ്ദേശങ്ങൾ

1. 2012 മുതൽ പ്രാബല്യത്തിലുള്ള വൺ-ടൈം രജിസ്ട്രേഷൻ, കമ്മീഷന്റെ ഔദ്യോഗിക വെബ്സൈറ്റായ www.keralapsc.gov.in വഴി നടത്തിയശേഷമാണ് ഉദ്യോഗാർത്ഥികൾ വിവിധ തസ്തികകൾക്കായി അപേക്ഷ സമർപ്പിക്കേണ്ടത്. ഫോട്ടോ അപ്ലോഡ് ചെയ്യുമ്പോൾ പരീക്ഷാർത്ഥികൾ താഴെ പറയുന്ന കാര്യങ്ങൾ പ്രത്യേകം ശ്രദ്ധിക്കേണ്ടതാണ്.

1. ഫോട്ടോകൾ 31.12.2010 നുശേഷം എടുത്തതും ഫോട്ടോയിൽ ഉദ്യോഗാർത്ഥിയുടെ പേരും ഫോട്ടോ എടുത്ത തീയതിയും പതിച്ചിരിക്കുകയും വേണം.
2. പരീക്ഷാർത്ഥിയുടെ മുഖവും തോളുകളുടെ മുകൾഭാഗവും വ്യക്തമായി പതിഞ്ഞിരിക്കത്തക്ക വിധത്തിലുള്ള പാസ് പോർട്ട് സൈസിലുള്ള കളർ/ബ്ലാക്ക് & വൈറ്റ് ഫോട്ടോയായിരിക്കണം.
3. വെളുത്തതോ ഇളം നിറത്തിലോ ഉള്ള പർച്ചാത്തലത്തിൽ ഇളം നിറത്തിലുള്ള വസ്ത്രം ധരിച്ച് എടുത്ത ഫോട്ടോയായിരിക്കണം.
4. മുഖം നേരെയും പൂർണ്ണമായും ഫോട്ടോയുടെ മധ്യഭാഗത്ത് പതിഞ്ഞിരിക്കണം.
5. കണ്ണുകൾ വ്യക്തമായി കാണത്തക്ക വിധത്തിലായിരിക്കണം.
6. അപ്ലോഡ് ചെയ്യുന്ന ഫോട്ടോകൾ 200 പിക്സൽ h x 150 പിക്സൽ w ഉള്ളതും JPG ഫോർമാറ്റിലുള്ളതും 30 KB ഹയൽ സൈസിൽ അധികരിക്കാത്തതുമായിരിക്കണം.
7. സൺഗ്ലാസ്, തൊപ്പി എന്നിവ ധരിച്ച് എടുത്തതും മുഖത്തിന്റെ ഒരു വശം മാത്രം കാണത്തക്കവിധമുള്ളതും മുഖം വ്യക്തമല്ലാത്തതുമായ ഫോട്ടോകൾ സ്വീകാര്യമല്ല.
8. "മതാചാരത്തിന്റെ ഭാഗമായി തൊപ്പി/ശിരോവസ്ത്രം ധരിച്ച് എടുത്ത ഫോട്ടോ മറ്റ് നിർദ്ദേശങ്ങളനുസരിച്ചാണെങ്കിൽ സ്വീകാര്യമാണ്.

വരിക്കാരുടെ ശ്രദ്ധയ്ക്ക്

67229 വരെയുള്ള വരിക്കാരുടെ കാലാവധി മാർച്ച് 1 ലക്കത്തോടെയാണ് അവസാനിക്കുന്നത്
 വരിസംഖ്യ (നൂറുറൂപ)
 മണിയോർഡനായി അയക്കേണ്ട വിലാസം:
പബ്ലിക് റിലേഷൻസ് ഓഫീസർ,
കേരള പബ്ലിക് സർവീസ് കമ്മീഷൻ,
പട്ടം പാലസ് പി. ഒ., തിരുവനന്തപുരം - 695004

വരിക്കാർ ബുള്ളറ്റിൻ സംബന്ധിച്ച കത്തയയ്ക്കുമ്പോഴും ഫോൺ ചെയ്യുമ്പോഴും ബുള്ളറ്റിന്റെ ലേബലിലുള്ള സബ്സ്ക്രിപ്ഷൻ നമ്പർ കൃത്യമായി സൂചിപ്പിക്കേണ്ടതാണ്.

പത്രാധിപസമിതി

- ശ്രീ. അശോകൻ ചരുവിൽ - ചെയർമാൻ
- മെമ്പർ, കേരള പബ്ലിക് സർവീസ് കമ്മീഷൻ
- ഡോ. കെ ഉഷ
- മെമ്പർ, കേരള പബ്ലിക് സർവീസ് കമ്മീഷൻ
- ഡോ. ജീവൻ എം കെ
- മെമ്പർ, കേരള പബ്ലിക് സർവീസ് കമ്മീഷൻ
- അഡ്വ. വി എസ് ഹരീന്ദ്രനാഥ്
- മെമ്പർ, കേരള പബ്ലിക് സർവീസ് കമ്മീഷൻ
- ശ്രീ. പി ശിവദാസൻ
- മെമ്പർ, കേരള പബ്ലിക് സർവീസ് കമ്മീഷൻ

പബ്ലിക് റിലേഷൻസ് ഓഫീസർ

ശ്രീ. എൻ സന്ദീപ്

ഫോൺ : 0471 2546368 OR 9446412483

സർക്കുലേഷൻ (പി. ആർ. യൂണിറ്റ്): 0471 2447201 ടെക്സ്-368 ,270

L G S (വിവിധം) പരീക്ഷാ തീയതി

ക്രമ നം.	ജില്ലയുടെ പേര്	പരീക്ഷാ തീയതി
1	തിരുവനന്തപുരം & വയനാട്	20.9.2014
2	ആലപ്പുഴ & പാലക്കാട്	11.10.2014
3	പത്തനംതിട്ട & കാസർഗോഡ്	25.10.2014
4	ഇടുക്കി & കോഴിക്കോട്	08.11.2014
5	കോട്ടയം & മലപ്പുറം	22.11.2014
6	കൊല്ലം & തൃശ്ശൂർ	06.12.2014
7	കണ്ണൂർ & എറണാകുളം	20.12.2014

ഉദ്യോഗാർത്ഥികളുടെ ശ്രദ്ധയ്ക്ക്

പി.എസ്.സി. പരീക്ഷ എഴുതുന്നവരും പ്രമാണ പരിശോധനകൾക്കും കായികക്ഷമതാ പരിശോധനകൾക്കും ഹാജരാകുന്ന ഉദ്യോഗാർത്ഥികൾ അഡ്മിഷൻ ടിക്കറ്റിനും അതിൻപ്രകാരമുള്ള ഐഡൻറിഫിക്കേഷൻ സർട്ടിഫിക്കറ്റിനും പുറമെ ഇനി പറയുന്ന തിരിച്ചറിയൽ രേഖകളിൽ ഏതെങ്കിലും ഒന്നുകൂടി ഹാജരാക്കേണ്ടതാണ്. തിരിച്ചറിയൽ രേഖയും അതിന്റെ സ്വയം സാക്ഷ്യപ്പെടുത്തിയ ശരിപ്പകർപ്പും ഹാജരാക്കാത്ത ഉദ്യോഗാർത്ഥികളെ പരീക്ഷയെഴുതാൻ അനുവദിക്കുന്നതല്ല.

തിരിച്ചറിയൽ രേഖകൾ

1. ഇലക്ഷൻ കമ്മീഷൻ നൽകിയ വോട്ടർ ഐഡൻറിറ്റി കാർഡ്.
2. പാൻകാർഡ്.
3. ഡ്രൈവിംഗ് ലൈസൻസ്.
4. ദേശസാൽകൃത ബാങ്കുകൾനൽകുന്നഫോട്ടോ പതിച്ച പാസ്പോർട്ട്.
5. സർക്കാർ ജീവനക്കാർക്ക് അവർ ജോലിചെയ്യുന്ന സ്ഥാപനം നൽകുന്ന ഫോട്ടോ പതിച്ച തിരിച്ചറിയൽ കാർഡ്.
6. സാമൂഹ്യക്ഷേമവകുപ്പ് വികലാംഗർക്കു നൽകുന്ന ഫോട്ടോപതിച്ച തിരിച്ചറിയൽ കാർഡ്.
7. പാസ്പോർട്ട്.
8. വിമുക്ത ഭടന്മാരുടെ ഡിസ്ചാർജ്ജ് സർട്ടിഫിക്കറ്റ്/ജില്ലാ സൈനിക ക്ഷേമ ആഫീസർ വിമുക്ത ഭടന്മാർക്ക് നൽകുന്ന ഫോട്ടോ പതിച്ച ഐഡൻറിറ്റി കാർഡ്.
9. മോട്ടോർ വാഹന വകുപ്പ് നൽകുന്ന കണ്ടക്ടർ ലൈസൻസ് .
10. ഷെഡ്യൂൾഡ് ബാങ്കുകൾ/കേരള സ്റ്റേറ്റ് കോ-ഓപ്പറേറ്റീവ് ബാങ്ക്/ഡിസ്ട്രിക്റ്റ് കോ-ഓപ്പറേറ്റീവ് ബാങ്കുകൾ എന്നിവ നൽകുന്ന ഫോട്ടോ പതിച്ച പാസ്പോർട്ട്.
11. പൊതുമേഖല സ്ഥാപനങ്ങൾ (വിവിധ കമ്പനികൾ/കോർപ്പറേഷനുകൾ/ബോർഡുകൾ/അതോറിറ്റികൾ) സർക്കാർ സ്വയംഭരണ സ്ഥാപനങ്ങൾ അവരുടെ ജീവനക്കാർക്ക് നൽകുന്ന ഫോട്ടോ പതിച്ച ഐഡൻറിറ്റി കാർഡ്.
12. കേരള സംസ്ഥാനത്തിലെ സർവ്വകലാശാല ജീവനക്കാർക്ക് നൽകുന്ന ഫോട്ടോ പതിച്ച ഐഡൻറിറ്റി കാർഡ്.
13. വികലാംഗരായ ഉദ്യോഗാർത്ഥികൾക്ക് മെഡിക്കൽ ബോർഡ് നൽകുന്ന ഫോട്ടോ പതിച്ച മെഡിക്കൽ സർട്ടിഫിക്കറ്റ്.
14. അഡ്മിഷൻ ഐഡൻറിറ്റി ചെയ്തവർക്ക് ബാർകൗൺസിൽ നൽകുന്ന ഫോട്ടോ പതിച്ച ഐഡൻറിറ്റി കാർഡ്.
15. കേന്ദ്ര ഗവൺമെന്റ് നൽകുന്ന ആധാർ കാർഡ് (AADHAAR CARD) .

ഓൺലൈൻ ഹാൾടിക്കറ്റ് ഡൗൺലോഡ് ചെയ്യേണ്ട വിധം

പിഎസ്സി വെബ്സൈറ്റിന്റെ (www.keralapsc.gov.in) Home Page, -ൽ Online Admission Ticket എന്ന ലിങ്കിൽ ക്ലിക്ക് ചെയ്യുക. ഇതിനുശേഷം വരുന്ന പേജിൽ OMR/Descriptive Test എന്നതിൽ ക്ലിക്ക് ചെയ്യുക. പിന്നീട് Category Code ക്ലിക്ക് ചെയ്യുക. ഇതിൽ തസ്തിക എന്നത് സിലക്ട് ചെയ്താൽ മതി. പിന്നീട് Barcode Number ടൈപ്പ് ചെയ്ത് നൽകുക. ഇതിനുശേഷം Date of Birth ടൈപ്പ് ചെയ്യണം. I have read the Instructions എന്നതിൽ ക്ലിക്ക് ചെയ്തതിനുശേഷം Proceed എന്ന ബട്ടനിൽ കൂടി ക്ലിക്ക് ചെയ്യുമ്പോഴേക്കും ഹാൾടിക്കറ്റിന്റെ പിഡിഎഫ് ഫോർമാറ്റ് കാണാനാകും. ഇത് ഓപ്പൺ ചെയ്തശേഷം ഡൗൺലോഡ് ചെയ്ത് എ-4 സൈസ് പേപ്പറിൽ പ്രിന്റ് ചെയ്യുക. ഹാൾടിക്കറ്റ് ഡൗൺലോഡ് ചെയ്യുമ്പോൾ അതിൽ പിഎസ്സിയുടെ ബാർകോഡും എംബ്ലവും വ്യക്തമായി പതിഞ്ഞിട്ടുണ്ട് എന്ന് ഉറപ്പുവരുത്തുക.

ബാർകോഡ് നമ്പർ നഷ്ടപ്പെട്ടവർ ചെയ്യേണ്ടത്

അപേക്ഷയിൽ മൊബൈൽ നമ്പർ രേഖപ്പെടുത്തിയവർക്ക് ബാർകോഡ് നമ്പർ ഉൾപ്പെടെ പരീക്ഷ സംബന്ധിച്ച വിവരങ്ങൾ മെസേജായി ലഭിക്കും. ബാർകോഡ് നമ്പർ നഷ്ടപ്പെട്ടവർ അപേക്ഷാ ഫോമിൽ നൽകിയിരിക്കുന്ന മൊബൈൽ നമ്പറിൽനിന്ന് നിശ്ചിത ഫോർമാറ്റിൽ 537252 എന്ന നമ്പരിലേക്ക് മെസേജ് നൽകിയാൽ ബാർകോഡ് നമ്പർ ലഭിക്കും. മെസേജ് അയക്കേണ്ട ഫോർമാറ്റ് ചുവടെ. KPSC (space) BC (space) Category Code.

തിരുത്തൽ

വനംവകുപ്പിൽ ട്രൈബൽ വാച്ചർ (കാറ്റഗറി നമ്പർ 1/2014) തസ്തികയിലേക്ക് അപേക്ഷ സ്വീകരിക്കുന്ന അവസാന തീയതി "1-3-2014 രാത്രി 12.00 മണി വരെ" എന്ന് കഴിഞ്ഞ ലക്കം ബുള്ളറ്റിനിൽ പരാമർശിച്ചിരുന്നത് "1-3-2014 വൈകുന്നേരം 5.00 മണിവരെ" എന്ന് തിരുത്തിവായിക്കേണ്ടതാണ്.

അന്തിമ ഉത്തരസൂചികകൾ

Question Paper Code: 112/2013

Electrician/Lineman, Harbour Engineering & Electrician (Kerala Agro Machinery Corporation Ltd), Medium of question: English

Date of Test: 27/08/2013

Q. No.	Qn Booklet Alphacode	Q. No.	Qn Booklet Alphacode
1	A B C D X	51	B D B A A
2	A B C C C	52	C B A A A
3	B A C D D	53	B C A A A
4	D X D D D	54	D C A A D
5	C C X B B	55	X D X D D
6	D X D D D	56	B A D D D
7	C C B D D	57	A A B A A
8	C D A D D	58	A A C A A
9	D D X B B	59	A D C A A
10	X B C D D	60	X D D D D
11	D D X C C	61	D D A A A
12	B D C D D	62	D A A A D
13	A D D B B	63	C A A A A
14	X B D X X	64	C A D A A
15	C D B B B	65	D D D B B
16	X C D C C	66	A A D D D
17	C D D A A	67	A D A A A
18	D B D B B	68	A A A A B
19	D X B C C	69	D A A A A
20	B B D D D	70	D B D D D
21	D C C D D	71	D D A A A
22	D A D A A	72	A A D D D
23	D B B C C	73	A B A A C
24	B C X D D	74	A A A C C
25	D D B B B	75	D A D B A
26	C D C B B	76	A A D A A
27	D A A A D	77	D D A C C
28	C C B C C	78	A C B B B
29	X D C B B	79	A C A B B
30	B B D B B	80	B B D C C
31	C B D A A	81	D A A A A
32	A D A C C	82	A C D B B
33	B C C B B	83	B B C D D
34	C B D X X	84	A B C B B
35	D B B C C	85	D C B A A
36	D A B B B	86	A A A C C
37	A C D C C	87	D B C A A
38	C B C B B	88	C D B B B
39	D X B C C	89	C B B D D
40	B C B X X	90	B A C C C
41	B B A B B	91	A C A D D
42	D C C A A	92	C A B C C
43	C B B A A	93	B B D C C
44	B D X A A	94	B D B D D
45	B X C X X	95	C D A X X
46	A B B D D	96	A D C D D
47	C A C B B	97	B C A B B
48	B A B C C	98	D C B A A
49	X A D C C	99	B D D X X
50	C X X D D	100	A X C C C

X' DENOTES DELETION

Question Paper Code: 116/2013

ELECTRICIAN, Kerala State Industrial Enterprises Ltd, Medium of Question: English

Date of Test: 04/09/2013

Q. No.	Qn Booklet Alphacode	Q. No.	Qn Booklet Alphacode
1	A A B A A	51	D A C D D
2	D D D D D	52	A B A C C
3	B C C B B	53	C C D B B
4	C C D A A	54	D D B D D
5	A B B C C	55	B A A B B
6	A B A B B	56	A C D A A
7	D D D C C	57	B A C C C
8	C C B A A	58	C D B D D
9	C D A D D	59	D B D C C
10	B B C D D	60	A A B A A
11	B A B C C	61	C D A B B
12	D D C A A	62	A C C A A
13	C B A B B	63	D B D C C
14	D A D A A	64	B D C B B
15	B C D C C	65	A B A D D
16	A B C B B	66	D A B C C
17	D C A D D	67	C C A D D
18	B A D C C	68	B D C A A
19	A B C A A	69	D C B B B
20	C D C D D	70	B A D D D
21	B C B A A	71	A B C X X
22	C A D B B	72	C A D A A
23	A B C C C	73	D C A A A
24	D A A B B	74	C B B D D
25	D C D D D	75	A D B D D
26	C B A B B	76	B C X A A
27	A D B A A	77	A D C B B
28	B C C C C	78	C A A D D
29	A A B D D	79	B B C A A
30	C D D C C	80	D D D C C
31	B A B A A	81	C X A B B
32	D B A X X	82	D C B D D
33	C C C D D	83	A A D A A
34	A B D B B	84	B C A C C
35	D D C C C	85	D D C B B
36	A B A D D	86	X A B A A
37	B A X A A	87	C B D A A
38	C C D C C	88	A D A B B
39	B D B D D	89	C A C C C
40	D C C B B	90	D C B A A
41	B A D A A	91	A B A A A
42	A X A B B	92	B D D D D
43	C D C D D	93	D A B C C
44	D B D D D	94	A C C C C
45	C C B A A	95	C B A B B
46	A D A C C	96	B A A B B
47	X A B A A	97	D D D D D
48	D C C D D	98	A B C C C
49	B D D B B	99	C C C D D
50	C B A A A	100	B A B B B

X' DENOTES DELETION

Question Paper Code: 120/2013

Assistant Engineer(Civil), Special Recruitment from SC/ST), Harbour Engineering, Medium of question: English

Date of Test: 27/12/2013

Q.N o.	Qn Booklet Alphacode	Q. No.	Qn Booklet Alphacode
1	A B A A A	51	C C B D D
2	D B C C C	52	D D C D D
3	C D B D D	53	B C B A A
4	A D B D D	54	A C C A A
5	C A D B B	55	B D A C C
6	A B A B B	56	B C D C C
7	C A C B B	57	C A D D D
8	B C D D D	58	B A A C C
9	B B D D D	59	C D A C C
10	D C B A A	60	A B C D D
11	A D B B B	61	D C C C C
12	C A B A A	62	D C D A A
13	D C D C C	63	A B C A A
14	D D D B B	64	A A C D D
15	B C A C C	65	C C C D D
16	B B B D D	66	C A C C C
17	B D A A A	67	D A A C C
18	D A C C C	68	C D A B B
19	D D B D D	69	C D D A A
20	A C C C C	70	D A B C C
21	B B D B B	71	C B C A A
22	A D A D D	72	A A C A A
23	C A C A A	73	A C B D D
24	B B D D D	74	D A A A D
25	C A C C C	75	B B C A A
26	D D B B B	76	C B A B B
27	A D D D D	77	C A A A A
28	C C A A A	78	B C D C C
29	D A D B B	79	A A D A A
30	C D C A A	80	C C A B B
31	D D B D D	81	A B B B B
32	B D D D D	82	A B A A A
33	A D A C C	83	D C C C C
34	D B B A A	84	D B A A A
35	C D A D D	85	A B B C C
36	B C D D D	86	B A B B B
37	D D D B B	87	A D A B B
38	A B C D D	88	C C C C C
39	B A A B B	89	A A A B B
40	A B D D D	90	B C C B B
41	D B D C C	91	B A B A A
42	C B D D D	92	A C B D D
43	C B D B B	93	C B C C C
44	A C B A A	94	A B B A A
45	D A D B B	95	C D B B C
46	D D C B B	96	B A A C C
47	B D D C C	97	B C D C C
48	D A B B B	98	C D C B B
49	B A A C C	99	B D A B B
50	D C B A A	100	B B C D D

Question Paper Code: 121/2013

Tourist Information Officer, Tourism, Medium of Question: -English

Date of Test: 10/09/2013

Q. No.	Qn Booklet Alphacode	Q. No.	Qn Booklet Alphacode
1	B D D A A	51	D C C B B
2	A C B C C	52	B C A A A
3	B X C C B	53	C B B D D
4	D D C D D	54	C C A B B
5	B A C B B	55	B A D C C
6	D D A B B	56	C B B A A
7	C B C C C	57	A A C A A
8	X C B A A	58	B D A D D
9	D C D C C	59	A B A D D
10	A C B B B	60	D C D B B
11	D A B C C	61	B A D C C
12	B C C D D	62	C A B C C
13	C B A A A	63	A D C B B
14	C D C D D	64	A D C C C
15	C B B B B	65	D B B A A
16	A B C D D	66	A A B A A
17	C C D X X	67	A B A C C
18	B A A B B	68	A D C B B
19	D C D A A	69	B B B D D
20	B B B D D	70	D A D C C
21	B C D B B	71	B C C B B
22	C D X D D	72	A B B A A
23	A A B D D	73	C D A C C
24	C D A A A	74	B C C C C
25	B B D B B	75	D B C A A
26	C D B B B	76	C A A A A
27	D X D B A	77	B C A A A
28	A B D C C	78	A C A B B
29	D A A A A	79	C A B D D
30	B D B D D	80	C A D B B
31	D B B A A	81	B D C D D
32	X D A C C	82	X C D D D
33	B D C D D	83	D B A C C
34	A A A C C	84	C C B A A
35	D B D B B	85	B D B A A
36	B B A B B	86	C A D X X
37	D A C A A	87	D B D A A
38	D C D B B	88	A B C B B
39	A A C D D	89	B D A C C
40	B D B D D	90	B D A C C
41	B A B B B	91	D C X B B
42	A C A C C	92	D A A X X
43	C D B X X	93	C A B D D
44	A C D D D	94	A X C C C
45	D B B A A	95	A A C B B
46	A B D D D	96	X B B C C
47	C A C B B	97	A C X D D
48	D B X C C	98	B C D A A
49	C D D C C	99	C B C B B
50	B B A C C	100	C X B B B

X' DENOTES DELETION

Question Paper Code: 160/2013

Blue Printer, Harbour Engineering, Medium of question: Malayalam/Tamil/Kannada

Date of Test: 30/11/2013

Q.N o.	Qn Booklet Alphacode	Q. No.	Qn Booklet Alphacode
1	B B B C C	51	B A C C C
2	A D C D D	52	A B D C A
3	A C D B B	53	C A C D D
4	D D B B B	54	D B B A A
5	C A A A A	55	C C C B B
6	B B C C C	56	A C C A A
7	D C D D D	57	B D C A A
8	C D B B B	58	A C D C C
9	D B B B B	59	B B A C C
10	A A A A A	60	C C B C C
11	B C C C C	61	C C A A A
12	C D D D D	62	D A B A A
13	D B B B B	63	C D C D D
14	B B B B B	64	B A C D D
15	A A A A A	65	C B C A A
16	C C C B B	66	C A A C C
17	D D D A A	67	A B A B B
18	B B B A A	68	D C D B B
19	B B D D D	69	A C D C C
20	A A A C C	70	B C A A A
21	C C B B B	71	A A C C C
22	D D A D D	72	B B B X X
23	B B A C C	73	C D B B B
24	B D D D D	74	C D C A A
25	A A C A A	75	C A A C C
26	C B B C C	76	A C C D D
27	D A D C C	77	A B X A A
28	B A C D D	78	D B B C C
29	D D D B B	79	D C A B B
30	A C A A A	80	A A C D D
31	B B C C C	81	C C D C C
32	C B D B B	82	B X A B B
33	C A B D D	83	B B C A A
34	A D A C C	84	C A B B B
35	C B B B B	85	A C D C C
36	B C C B B	86	C D C B B
37	B D B C C	87	X A B A A
38	A B D C C	88	B C A C C
39	D A C A A	89	A B B D D
40	B B B C C	90	C D C C C
41	C C B B B	91	D C B A A
42	D B C A A	92	A B A B B
43	B D C A A	93	C A C A A
44	A C A D D	94	B B D C C
45	B B C B B	95	D C C C C
46	C B B C C	96	C B A C C
47	B C B D D	97	B A B D D
48	D C A B B	98	A C A C C
49	C A D A A	99	B D B B B
50	B C B B B	100	C C D C C

X' DENOTES DELETION

Question Paper Code: 170/2013

Lab Technician Cum Junior Assistant, The Plantation Corporation Ltd, Medium of question: English

Date of Test: 21/12/2013

Q.N o.	Qn Booklet Alphacode	Q. No.	Qn Booklet Alphacode
1	C B D C D	51	C C C C C
2	B D C B B	52	D D D D D
3	A B B B B	53	D A B C C
4	C B B C C	54	D B D A A
5	B C A C C	55	A D C D D
6	B D D A A	56	C C A B B
7	D C B B B	57	A D B B B
8	B B B B B	58	A C C A A
9	B B C C C	59	C B A C A
10	C A C B B	60	B A C C A
11	D D A A A	61	C C C C C
12	C B B B A	62	D D D D D
13	B B B C C	63	B C D A A
14	B C C A A	64	D A D B B
15	A C B B B	65	C D A D D
16	D A A B B	66	A B C C C
17	B B A D D	67	B B A D D
18	B B C D D	68	C C A C C
19	C C A C C	69	A A C B B
20	C B B B B	70	C A B A A
21	A A B D D	71	C C C C C
22	B A D C C	72	D D D D D
23	C D C D D	73	A B C D D
24	C A C B B	74	B D A D D
25	B B B C C	75	D C D A A
26	A B D C C	76	C A B C C
27	A D C B B	77	D B B A A
28	C D C A A	78	C C C C C
29	A C B C C	79	B A A C C
30	B C B C C	80	A C A B B
31	B D C B B	81	D B B D D
32	D C B D D	82	C A C B B
33	D C A B B	83	B A D C C
34	C B C B B	84	A B C D D
35	B C B C C	85	A C A C C
36	D C B D D	86	B D D A A
37	C B D C C	87	C C B B B

ഇറ്റലിയുടെ പ്രധാനമന്ത്രിയായി റെൻസി അധികാരമേറ്റു

ഇറ്റലിയുടെ പുതിയ പ്രധാനമന്ത്രിയായി മാറിയ റെൻസി അധികാരമേറ്റു. പ്രസിഡന്റ് ജോർജിയോ നപ്പോളിറ്റാനോക്ക് മുമ്പാകെ യാചിക്കുന്ന സത്യപ്രതിജ്ഞ. മുപ്പത്തൊമ്പതാം നൂറ്റാണ്ടിലെ റെൻസി ഇറ്റലിയുടെ ചരിത്രത്തിലെ ഏറ്റവും പ്രായം കുറഞ്ഞ പ്രധാനമന്ത്രിയാണ്.

സാമ്പത്തിക പ്രതിസന്ധിയിൽ ഉഴലുന്ന ഇറ്റലിയിൽ ദുർഘടമായ പത്തുമാസത്തെ ഭരണത്തിനുശേഷം എൻറിക്കോ ലെറ്റ പ്രധാനമന്ത്രിപദം രാജിവച്ചതോടെയാണ് റെൻസി നേതൃത്വത്തിലേക്ക് ഉയർന്നത്. ഭരണകക്ഷിയായ ഡെമോക്രാറ്റിക് പാർട്ടിയിലെ ഭൂരിപക്ഷം അംഗങ്ങളും പുതിയ നേതാവായ റെൻസി കൊണ്ടുവന്ന പ്രമേയത്തെ പിന്തുണച്ചതോടെയാണ് ലെറ്റ പടിയിറങ്ങിയത്.

ജ. കെ ടി തോമസ് ലോക്പാൽ സെർച്ച് കമ്മിറ്റി അധ്യക്ഷൻ

ലോക്പാൽ അധ്യക്ഷനെയും അംഗങ്ങളെയും തിരഞ്ഞെടുക്കാനുള്ള സെർച്ച് കമ്മിറ്റിയുടെ അധ്യക്ഷനായി ജസ്റ്റിസ് കെ ടി തോമസിനെ നിയമിച്ചു. പ്രധാനമന്ത്രി, ലോക്സഭാ സ്പീക്കർ, പ്രതിപക്ഷ നേതാവ്, സുപ്രീം കോടതി ചീഫ് ജസ്റ്റിസ് എന്നിവരടങ്ങിയ സമിതിയാണ് സെർച്ച് കമ്മിറ്റിയെ തിരഞ്ഞെടുത്തത്.



മുതിർന്ന അഭിഭാഷകൻ ഫാലി എസ് നരിമാൻ, മുഖ്യതെരഞ്ഞെടുപ്പ് കമ്മീഷണറായിരുന്ന എസ് വൈഖുറേഷി, ലേഡി ശ്രീരാം കോളേജ് പ്രിൻസിപ്പൽ മീനാക്ഷി ഗോപിനാഥ് എന്നിവരാണ് സമിതിയിലെ മറ്റ് അംഗങ്ങൾ. ലോക്പാൽ പദവിയിലേക്കുള്ള അംഗങ്ങളുടെ പേരുകൾ ഈ സമിതിയാണ് നാമനിർദ്ദേശം ചെയ്യുക.



ഈജിപ്തിൽ ഇടക്കാല മന്ത്രിസഭ രാജിവച്ചു

ജനാധിപത്യം പ്രതിസന്ധി നേരിടുന്ന ഈജിപ്തിൽ ഹസിം അൽ ബബ്ലാവിയുടെ നേതൃത്വത്തിലുള്ള ഇടക്കാല മന്ത്രിസഭ രാജിവച്ചു. പ്രസിഡന്റ് തെരഞ്ഞെടുപ്പിന് ആഴ്ചകൾമാത്രം ശേഷിക്കേയാണ് അപ്രതീക്ഷിത രാജി. ദൗദ്യോഗിക ടെലിവിഷനിലൂടെയാണ് ബബ്ലാവി രാജി പ്രഖ്യാപിച്ചത്. രാജ്യം നേരിടുന്ന നിലവിലെ സ്ഥിരതയിൽ രാജിവയ്ക്കുന്നതാണ് നല്ലതെന്ന് ബോധ്യമായെന്നും ഇടക്കാല പ്രസിഡന്റ് ആർലി മൻസൂറിന് രാജിക്കത്ത് കൈമാറിയെന്നും മന്ത്രിസഭാ യോഗശേഷം പുറത്തിറക്കിയ വാർത്താക്കുറിപ്പിൽ പറഞ്ഞു.

കഴിഞ്ഞവർഷം മുസ്ലിംബ്രദർഹൂഡ് നേതാവ് മുഹമ്മദ് മുർസി ജനകീയ-സൈനിക പ്രക്ഷോഭത്തെ തുടർന്ന് സ്ഥാനഭ്രഷ്ടനായ ശേഷം ജൂലൈ 16നാണ് ഹസിം ബബ്ലാവിയുടെ നേതൃത്വത്തിൽ ഇടക്കാല മന്ത്രിസഭ അധികാരമേറ്റത്. ഏപ്രിൽ പകുതിയോടെ പ്രസിഡന്റ് തെരഞ്ഞെടുപ്പ് നടക്കാനിരിക്കെയാണ് പെട്ടെന്നുള്ള രാജി.

സംഗീത സംവിധായകൻ രഘുകുമാർ അന്തരിച്ചു

പ്രശസ്ത ചലച്ചിത്ര സംഗീതസംവിധായകനും നിർമാതാവുമായ പി കെ രഘുകുമാർ (60) അന്തരിച്ചു. ധീരയിൽ ജയചന്ദ്രൻ ആലപിച്ച 'മുദുലേ ഇതാ..' എന്ന പാട്ടിലൂടെയാണ് അദ്ദേഹം പൂർവ്വതൽവാദി-രഘുകുമാർ കൂട്ടുകെട്ടിൽ നിരവധി ഗാനങ്ങൾ പിറവിയെടുത്തു. പ്രശസ്ത സംഗീതകാരൻ ആർ കെ ശേഖറിന്റെ കീഴിലാണ് ചലച്ചിത്ര-സംഗീതലോകത്ത് പ്രവേശിച്ചത്.



പ്രശസ്ത സംഗീതകാരൻ ആർ കെ ശേഖറിന്റെ കീഴിലാണ് ചലച്ചിത്ര-സംഗീതലോകത്ത് പ്രവേശിച്ചത്.

തലകാനയ്ക്ക് പച്ചക്കൊടി

ആന്ധ്രപ്രദേശ് പുനഃസംഘടനാ ബില്ലിന് ലോക്സഭയുടെയും രാജ്യസഭയുടെയും അംഗീകാരം. ലോക്സഭ പാസാക്കിയ ബിൽ മാറ്റങ്ങളില്ലാതെയാണ് രാജ്യസഭ പാസാക്കിയത്. ഇനി രാഷ്ട്രപതിക്കുടി ഒപ്പുവയ്ക്കുന്നതോടെ രാജ്യത്തെ 29-ാം സംസ്ഥാനമായി തലകാന നിലവിൽ വരും. തലകാന വേർപെടുന്നതോടെ നിലവിൽ വരുന്ന 13 ജില്ലകളടങ്ങിയ പുതിയ ആന്ധ്രപ്രദേശ് സംസ്ഥാനത്തിന് കേന്ദ്രസഹായത്തിനായി പ്രത്യേക പരിഗണനാപദവി അഞ്ചുവർഷത്തേക്ക് നൽകുമെന്ന് പ്രധാനമന്ത്രി മൻമോഹൻ സിങ് ഉറപ്പു നൽകി. ഇതുശ്ചെയ്യുടെ തലകാനയുടെയും ആന്ധ്രപ്രദേശിന്റെയും ഉന്നമനത്തിനായി ആർ ഉറപ്പ് പ്രധാനമന്ത്രി നൽകി.

വാട്സ് ആപ്പ് ഇനി ഫേസ്ബുക്കിൽ

നവമാധ്യമരംഗത്ത് പുതിയ ചലനം സൃഷ്ടിക്കാനെത്തിയ ഇൻസ്റ്റാൻ്റ് മെസേജിങ് സർവീസായ 'വാട്സ് ആപ്പിനെ സോഷ്യൽ നെറ്റ് വർക്കിങ് മീനായ ഫേസ്ബുക്ക് സ്വന്തമാക്കുന്നു. 1900 കോടി ഡോളറിനാണ് കലിഫോർണിയ ആസ്ഥാനമായ ഫേസ്ബുക്ക് സ്വന്തം ചരിത്രത്തിലെ ഏറ്റവുംവലിയ ഇടപാട് ഉറപ്പിച്ചത്.



നോക്കിയയുടെ ഫോൺ ബിസിനസ് 720 കോടി ഡോളറിനും സ്കൈപ് 850 കോടി ഡോളറിനും മൈക്രോസോഫ്റ്റ് വാങ്ങിയതായിരുന്നു സമീപകാലത്തെ വലിയ ഐടി കച്ചവടങ്ങൾ. 2011ൽ അമേരിക്കൻ ബഹുരാഷ്ട്ര മാസ് മീഡിയയായ എഡ്ജസ്റ്റോ ടെക്നോളജീസ് 12,400 കോടി ഡോളറിന്റെ ഇടപാടു കഴിഞ്ഞാൽ ഐടി രംഗത്തെ ഏറ്റവുംവലിയ കച്ചവടമാണ് ഫേസ്ബുക്കിന്റെ വാട്സ് ആപ്പ് ഏറ്റെടുക്കൽ. ഫോട്ടോ ഷെയറിങ് സർവീസായ ഇൻസ്റ്റാഗ്രാം 2012ൽ ഫേസ്ബുക്ക് ഏറ്റെടുത്തത് 70 കോടി ഡോളറിനാണ്. ആഗോളതലത്തിൽ ഫേസ്ബുക്ക് ഉപയോക്താക്കളുടെ എണ്ണം ഇടയുന്ന പശ്ചാത്തലത്തിലാണ് കമ്പനി നിലനിൽപ്പിനുള്ള പുതിയ മാർഗം ആരായുന്നത്.

അറിയിപ്പുകൾ

കേരള ഹയർ സെക്കന്ററി വിദ്യാഭ്യാസ വകുപ്പിൽ എച്ച്.എസ്.എസ്.ടി ബോട്ടണി ജൂനിയർ & സീനിയർ (കാറ്റഗറി നമ്പർ 449/2010) തസ്തികയിലേക്കുള്ള തിരഞ്ഞെടുപ്പിനായി പാലക്കാട്, മലപ്പുറം, കോഴിക്കോട്, വയനാട്, കണ്ണൂർ, കാസർഗോഡ് ജില്ലകളിൽ ഉള്ള ഉദ്യോഗാർത്ഥികൾക്കായി 2014 മാർച്ച് 5 മുതൽ 21 വരെ പി.എസ്.സി. കോഴിക്കോട് മേഖലാ ആഫീസിൽ വച്ച് ഇന്റർവ്യൂ നടത്തുന്നു. അഭിമുഖം, പ്രമാണ പരിശോധന എന്നിവയുടെ സമയവും തീയതിയും, ഉദ്യോഗാർത്ഥികൾക്കുള്ള നിർദ്ദേശങ്ങളും www.keralapsc.gov.in എന്ന വെബ്സൈറ്റിൽ Announcement എന്ന ലിങ്കിൽ ലഭ്യമാണ്. ചുരുക്കപ്പട്ടികയിൽ ഉൾപ്പെട്ടിട്ടുള്ള ഉദ്യോഗാർത്ഥികൾക്ക് വ്യക്തിഗത അറിയിപ്പ് അയച്ചിട്ടുണ്ട്. 03-03-2014 വരെ അറിയിപ്പ് ലഭിക്കാത്തവർ കോഴിക്കോട് മേഖലാ ആഫീസുമായി ബന്ധപ്പെടുക.

തിരുവനന്തപുരം ജില്ലയിൽ വിവിധ വകുപ്പുകളിൽ നേരിട്ടുള്ള നിയമനത്തിനായി (കാറ്റഗറി നമ്പർ 371/2013-ഫുൾടൈം ജൂനിയർ ലാഗേജ് ടീച്ചർ അറബിക് എൽ.പി.എസ്-എൻ.സി.എ എസ്.ടി), (കാറ്റഗറി നമ്പർ 375/2013-ഫുൾടൈം ജൂനിയർ ലാഗേജ് ടീച്ചർ അറബിക് എൽ.പി.എസ്-എൻ.സി.എ എസ്.ഐ.യു.സി.എൻ), (കാറ്റഗറി നമ്പർ 383/2013-പാർട്ട് ടൈം ജൂനിയർ ലാഗേജ് ടീച്ചർ അറബിക് എൽ.പി.എസ്-എൻ.സി.എ എസ്.സി), (കാറ്റഗറി നമ്പർ 625/2013-പാർട്ട് ടൈം ജൂനിയർ ലാഗേജ് ടീച്ചർ സംസ്കൃതം-എൻ.സി.എ എൽ.സി) എന്നീ വിജ്ഞാപനങ്ങൾ പ്രകാരം ഒറ്റത്തവണ രജിസ്ട്രേഷൻ മുഖേന അപേക്ഷ സമർപ്പിച്ച ഉദ്യോഗാർത്ഥികളുടെ സർട്ടിഫിക്കറ്റ് പരിശോധന 04-03-2014 രാവിലെ 9 മണിക്ക് കെ.പി.എസ്.സി. തിരുവനന്തപുരം ജില്ലാ ആഫീസിൽ വച്ച് നടത്തുന്നു. ഇത് സംബന്ധിച്ച് ഉദ്യോഗാർത്ഥികൾക്ക് ഒ.ടി.ആർ പ്രൊഫൈലിലും മൊബൈലിലും അറിയിപ്പ് നൽകിയിട്ടുണ്ട്. ഉദ്യോഗാർത്ഥികൾ അവരുടെ ഒറ്റത്തവണ രജിസ്ട്രേഷൻ പ്രൊഫൈൽ പരിശോധിക്കേണ്ടതും, ജനനതീയതി, യോഗ്യത, സമുദായം/ജാതി എന്നിവ തെളിയിക്കുന്ന സർട്ടിഫിക്കറ്റുകളുടെയും കമ്മീഷൻ അംഗീകരിച്ച ഏതെങ്കിലും തിരിച്ചറിയൽ രേഖയുടെയും അസ്സലും സ്വയം സാക്ഷ്യപ്പെടുത്തിയ പകർപ്പുമായി നേരിട്ട് ഹാജരാക്കേണ്ടതാണ്.

ഫോറസ്റ്റ് ഇൻഡസ്ട്രീസ് (ട്രാവൻകൂർ) ലിമിറ്റഡിലെ എസ്റ്റിമേറ്റർ കം ഡ്രാഫ്റ്റ്മാൻ (കാറ്റഗറി നമ്പർ 294/2012) തസ്തികയിലേക്ക് 14-03-2014 ന് രാവിലെ 8 മണിമുതൽ 9.15 വരെ നടക്കുന്ന ഒ.എം.ആർ പരീക്ഷയുടെ അഡ്മിഷൻ ടിക്കറ്റുകൾ കെ.പി.എസ്.സി. ഔദ്യോഗിക വെബ്സൈറ്റായ www.keralapsc.gov.in ൽ നിന്നും ഉദ്യോഗാർത്ഥികൾ അവരുടെ യു.സർ ഐഡിയും പാസ് വേഡും ഉപയോഗിച്ച് സ്വന്തം പ്രൊഫൈലിൽ നിന്നും ഡൗൺലോഡ് ചെയ്തെടുക്കേണ്ടതാണ്.

പ്ലാന്റേഷൻ കോർപ്പറേഷൻ ഓഫ് കേരള ലിമിറ്റഡ്/സ്റ്റേറ്റ് ഫാമിൾ കോർപ്പറേഷൻ ഓഫ് കേരള ലിമിറ്റഡ് എന്നിവിടങ്ങളിലെ കമ്പൗണ്ടർ (ഫാർമസിസ്റ്റ്)/കമ്പൗണ്ടർ തസ്തികയ്ക്ക് (കാറ്റഗറി നമ്പർ 279/2013) അപേക്ഷ സമർപ്പിച്ച ഉദ്യോഗാർത്ഥികൾ ടി തസ്തികയ്ക്കു വേണ്ടി സമർപ്പിച്ച അപേക്ഷയിൽ അവകാശപ്പെട്ടിട്ടുള്ള വിദ്യാഭ്യാസ യോഗ്യത, ജാതി, വയസ്സ് മുതലായവ തെളിയിക്കുന്ന പ്രമാണങ്ങളുടെ സ്വയം സാക്ഷ്യപ്പെടുത്തിയ ശരിപകർപ്പുകൾ 26-03-2014 ന് മുൻപായി അണ്ടർ സെക്രട്ടറി, എൽ.ആർ II വിഭാഗം, കേരള പബ്ലിക് സർവ്വീസ് കമ്മീഷൻ, പട്ടം, തിരുവനന്തപുരം 695004 എന്ന മേൽവിലാസത്തിൽ ഹാജരാക്കേണ്ടതാണ്.

ഇൻഷുറൻസ് മെഡിക്കൽ സർവീസസ് വകുപ്പിൽ അസിസ്റ്റന്റ് ഇൻഷുറൻസ് മെഡിക്കൽ ഓഫീസർ (എൻ.സി.എ വിശകർമ്മ) (കാറ്റഗറി നമ്പർ 684/12), ഒ.എക്സ് (കാറ്റഗറി നമ്പർ 685/12), എസ്.ഐ.യു.സി. നാടാർ (കാറ്റഗറി നമ്പർ 686/12), എൽ.സി./എ.ഐ (കാറ്റഗറി നമ്പർ 687/12) തസ്തികയിലേക്കുള്ള ഒ.ടി.ആർ പരിശോധന 2014 മാർച്ച് 4, 5, 6 തീയതികളിൽ കെ.പി.എസ്.സി. തിരുവനന്തപുരം ആസ്ഥാന ആഫീസിൽ വച്ച് നടത്തുന്നു. പ്രമാണ പരിശോധനയ്ക്ക് ഹാജരാകുന്നതിന് മുമ്പ് ഉദ്യോഗാർത്ഥികൾ അവരവരുടെ പ്രൊഫൈലിലേക്ക് ആവശ്യമായ പ്രമാണങ്ങൾ നിർബന്ധമായും സ്കാൻ ചെയ്ത് അപ്ലോഡ് ചെയ്യേണ്ടതാണ്. യോഗ്യരായ ഉദ്യോഗാർത്ഥികൾക്ക് വ്യക്തിഗത മെമ്മോ അയച്ചിട്ടുണ്ട്.

എറണാകുളം ജില്ലയിൽ വാണിജ്യ നികുതി വകുപ്പിൽ ക്ലറിക്കൽ അറ്റൻഡർ (പട്ടിക ജാതി/പട്ടികവർഗ്ഗക്കാർക്കായുള്ള പ്രത്യേക നിയമനം) (കാറ്റഗറി നമ്പർ 349/2010) തസ്തികയുടെ സാധ്യതാപട്ടികയിലുൾപ്പെട്ട വികലാംഗർ ഒഴികെയുള്ള ഉദ്യോഗാർത്ഥികളുടെ അസ്സൽ സർട്ടിഫിക്കറ്റ് പരിശോധന 05-03-2014 ബുധനാഴ്ച രാവിലെ 9.30 മുതൽ കെ.പി.എസ്.സി. എറണാകുളം ജില്ലാ ആഫീസിൽ വച്ച് നടത്തുന്നു. ഉദ്യോഗാർത്ഥികൾക്ക് വ്യക്തിഗത മെമ്മോ അയച്ചിട്ടുണ്ട്. അറിയിപ്പ് ലഭിക്കാത്തവർ 05-03-2014 ന് രാവിലെ 9.30 ന് എറണാകുളം ജില്ലാ പി.എസ്.സി. ആഫീസിൽ ബന്ധപ്പെട്ട രേഖകൾ സഹിതം നേരിട്ട് ഹാജരാക്കേണ്ടതാണ്.

ADDRESS AND PHONE NUMBERS OF REGIONAL OFFICES & DISTRICT OFFICES

<u>REGIONAL OFFICES</u>				
KOLLAM		PATHANAMTHITTA		THRISSUR
KPSC Regional Office		KPSC District Office,		KPSC District Office,
Corporation building	0474-2745674	Mangalam Plaza		KSDC for SC/ST Bld. Building,
Andaamukkom,		Near Mini Civil Station,	0468 2222665	II Floor, Town Hall Road,
Kollam-691 001		Kumbazha Road.		Thrissur-680 020
		Pathanamthitta-689 645		
ERNAKULAM		ALAPPUZHA		PALAKKAD
Kerala Public Service Commission		KPSC District Office		KPSC District Office
Regional Office, 4th Floor,		Crescent Mansion,		Civil Station
Eastern Entry Tower,		South of Collectorate	0477 2264134	Palakkad-678 001
Ernakulam South Railway Station, 0484 2317435		Alisery Road,		
Karshaka Road,		Alappuzha-688 001		MALAPPURAM
Kochi - 682016				KPSC District Office
		KOTTAYAM		Civil Station New Block
KOZHIKODE		KPSC District Office,	0481 2578278	Malappuram-676 505
KPSC Regional Office	0495-2371500	Devalokam, Muttambalam PO,		
Civil Station		Kottayam-686 004		KOZHIKODE
Kozhikode-673 020				KPSC District Office
		IDUKKI		Civil Station
<u>DISTRICT OFFICES</u>		KPSC District Office		Kozhikode-673 020
THIRUVANANTHAPURAM		Commercial cum Office Complex,		
KPSC District Office		KSHB Building, (IV floor),	04868 - 272359	WAYANAD
Thulasi hills,		Kattappana,		KPSC District Office,
Pattom Palace .P.O	0471 2448188	Idukki-685508		MGT Building
Thiruvananthapuram-695 004				North Kalpetta PO, Wayanad-673 122
		ERNAKULAM		
KOLLAM		Kerala Public Service Commission		KANNUR
KPSC District Office		District Office, 3rd Floor,		KPSC District Office Civil Lines
Corporation Building	0474 2743624	Eastern Entry Tower,		1st floor, Kannur-670 002.
Andamukkom,		Ernakulam South Railway Station, 0484 2314500		
Kollam-691 001		Karshaka Road,		KASARAGOD
		Kochi - 682016		KPSC District Office, 'Tiger Hills',
				Building No. KMC XII-38-D
				Municipal Road, Pulikurmu,
				04994 230102
				Kasaragod-671 121

STATEMENT OF OWNERSHIP AND PARTICULARS ABOUT THE PERIODICAL "PSC BULLETIN" (FORTNIGHTLY) FORM IV (See Rule 8)

1 Place of Publication : THIRUVANANTHAPURAM
 2 Periodicity : Fortnightly
 3 Printer's Name : P.C. BINOY
 (Whether Citizen of India) : Indian
 (If foreigner, state the country of origin)
 Address : Secretary, Kerala Public Service Commission, Thiruvananthapuram

4 Publisher's Name : P.C. BINOY
 (Whether Citizen of India) : Indian
 (If foreigner, state the country of origin)
 Address : Secretary, Kerala Public Service Commission, Thiruvananthapuram

5 Editor's Name : P.C. BINOY
 (Whether Citizen of India) : Indian
 (If foreigner, state the country of origin)
 Address : Secretary, Kerala Public Service Commission, Thiruvananthapuram

6 Owner's Name (s), Particulars of the individual(s) of the firm/joint Stock Company, Trust, Co-operative Society, Associate which owns the news periodical. : P.C. BINOY Secretary, Kerala Public Service Commission, Thiruvananthapuram

I declare that the particulars given above are true to the best of my knowledge and belief.

(Sd/)
 Secretary,
 Kerala Public Service Commission,
 Thiruvananthapuram

Thiruvananthapuram
 01 -0 4 - 2014

ട്രൈബ്യൂണൽ വാച്ചർ തസ്തികയിലേക്ക് ആദിവാസി വിഭാഗത്തിനായി പ്രത്യേകവിജ്ഞാപനം

കേരള പബ്ലിക് സർവ്വീസ് കമ്മീഷൻ വന്നു വകുപ്പിലെ ട്രൈബ്യൂണൽ വാച്ചർ തസ്തികയിലേക്ക് വന്നത്തെ മാത്രം ആശ്രയിച്ച് കഴിയുന്ന ആദിവാസികൾക്ക് വേണ്ടിയുള്ള പ്രത്യേക നിയമന പദ്ധതി പ്രകാരം കേരളത്തിലെ വനാതിർത്തിയിലോ വനത്തിലോ ഉള്ള ആദിവാസി സെറ്റിൽമെന്റുകളിൽ താമസിക്കുന്ന ആരോഗ്യവാൻമാരും സാക്ഷരരുമായ ആദിവാസി പട്ടികവർഗ്ഗത്തിൽപ്പെട്ട യുവതി-യുവാക്കളിൽ നിന്നും മാത്രമായി ജില്ലാ അടിസ്ഥാനത്തിൽ (ആലപ്പുഴ ജില്ല ഒഴികെ) അപേക്ഷ ക്ഷണിച്ചു. (കാറ്റഗറി നമ്പർ 1/2014) അപേക്ഷ വിജ്ഞാപനത്തിൽ നിഷ്കർഷിച്ചിട്ടുള്ള മാതൃകയിൽ വെള്ള കടലാസിൽ തയ്യാറാക്കി അതാത് ജില്ലാ ആഫീസുകളിൽ നൽകണം. അവസാന തീയതി 2014 മാർച്ച് ഒന്ന് (ശനിയാഴ്ച) വൈകുന്നേരം 5.00 മണി വരെ.

റാങ്ക് ലിസ്റ്റുകളും ഷോർട്ട്ലിസ്റ്റുകളും

റാങ്ക് ലിസ്റ്റിന്റേ റാങ്ക് നമ്പർ, സീരിയൽ / അഡ്മിഷൻ ടിക്കറ്റ് നമ്പർ, പേര്, മാർക്ക്, ജനനത്തീയതി, സമുദായം എന്നീ ക്രമത്തിലാണ് കാണിച്ചിരിക്കുന്നത്

ഇതിൽ ഉൾപ്പെടുത്തിയിട്ടുള്ള റാങ്ക് ലിസ്റ്റുകളും ഷോർട്ട്ലിസ്റ്റുകളും കമ്മീഷന്റെ വിവിധ ഓഫീസുകളിലെ എൻക്വയറി വിഭാഗങ്ങളിൽ ലഭ്യമായിട്ടുള്ള ലിസ്റ്റുകളുമായി ഒത്തുനോക്കി ഫലം ഉറപ്പാക്കേണ്ടതാണ്. മെയിൻലിസ്റ്റിൽ ഉൾപ്പെടുത്താനാവാത്ത മാർക്ക് അതത് ലിസ്റ്റിനോടും ചേർത്തിട്ടുണ്ട്. ഈ മാർക്കിൽ ആവശ്യമായ ഇളവുവരുത്തിയാണ് ഒരേ സംവരണവിഭാഗത്തിനുള്ള അനുബന്ധപട്ടിക തയ്യാറാക്കിയിരിക്കുന്നത്. ഉത്തരക്കടലാസ് പുനഃപരിശോധനയ്ക്ക് അപേക്ഷ സമർപ്പിക്കേണ്ട വിഭാഗം അതത് റാങ്ക് ലിസ്റ്റിനോടും ചേർത്തിട്ടുണ്ട്. ജില്ലാതല ലിസ്റ്റുകൾക്ക് അതത് ജില്ലാ ഓഫീസറുടെ വിഭാഗത്തിലാണ് അപേക്ഷ സമർപ്പിക്കേണ്ടത്. നിർദ്ദിഷ്ട ഫോറത്തിൽ തയ്യാറാക്കിയ അപേക്ഷ ലിസ്റ്റ് പ്രസിദ്ധീകരിച്ച് 45 ദിവസത്തിനകം ലഭിച്ചിരിക്കേണ്ടതാണ്. പുനഃപരിശോധനയ്ക്കുള്ള അപേക്ഷാഫീസ് (അനുബന്ധ) '0051 പി. എസ്. സി. 105 സ്റ്റേറ്റ് പി. എസ്. സി-99 എക്സാമിനേഷൻ ഫീ' എന്ന അക്കൗണ്ട് ഹെഡിൽ ട്രഷറിയിൽ ഒടുക്കി അസ്സൽ ചെലവ് രസീത് അപേക്ഷയോടൊപ്പം ഉള്ളടക്കം ചെയ്യേണ്ടതാണ്.

VOCATIONAL INSTRUCTOR
(MAINTENANCE AND REPAIR OF
RADIO AND TELEVISION)
NCA- MUSLIM
KERALA VOCATIONAL HIGHER
SECONDARY
17/02/2014

TRAINING INSTRUCTOR
(DRIVER CUM MECHANIC)
SCHEDULED CASTE DEVELOPMENT
17-02-2014

Main List		Supplementary List	
1	SHABEENA T K	72	11 83 11/01/1985 M-Mappila
2	SAINABA T B	69	14 83 16/01/1985 M-Muslim
3	HASEENA KUTTIPURATHODI	66	11 77 31/05/1982 M-Mappila
4	AMEER M H	65	9 74 05/04/1984 M-Muslim
5	SHRI FATHIMA	60	12 72 24/12/1980 M-Muslim
6	MUHAMMED SHAFEEK T A	62	10 72 03/04/1986 M-Muslim
7	MU HAM MED SHAREEF T	60	12 72 01/06/1987 M-Muslim
8	SHAHIDA L	59	11 70 17/01/1984 M-Muslim
9	MOHAMED SHA SAFAR V T	59	10 69 23/10/1975 M-Mappila

DRAFTSMAN GR III/
OVERSEER GR III/
TRACER (Statewide)
HARBOUR ENGINEERING
13/02/2014

Main List		EX	
1	MURUKADAS K	71.67	1081.67 23/05/1967
2	AJITH S G	75.67	75.67 28/05/1988 E-Ezhava
3	JJO W S	75.00	75.00 30/03/1990 LC
4	REHANA K R	73.67	73.67 13/05/1978 E-Ezhava
5	CHAITHRA A R	71.67	71.67 25/05/1986 E-Ezhava
6	REMYA MOHAN R	71.67	71.67 09/05/1988 OBC-chetty
7	SIPHY PAUL P	70.67	70.67 01/12/1982
8	JISHA SAHADEVAN	70.00	70.00 23/05/1982 E-Ezhava
9	RANJITH T	70.00	70.00 23/12/1987
10	SHERIN K	69.67	69.67 09/04/1990 M-Muslim
11	BEENA M J	69.33	69.33 04/02/1976
12	SANGEETHA P B	69.33	69.33 25/03/1985 E-Ezhava
13	A S WATHY M S	69.33	69.33 10/01/1988 V-Viswakarma

14	104253	KALESH B CHANDRAN	69.00	69.00	30/05/1978
15	108095	HAMZA SRAMBICKAL ABDUL	69.00	69.00	14/02/1986 M-Mappila
16	108790	RAFEEQUE V	69.00	69.00	25/04/1990 M-Mappila
17	107153	SAKUNTHALA N V	68.67	68.67	24/05/1979 E-Ezhava
18	107402	AMBILY K T	68.33	68.33	08/10/1978 E-Ezhava
19	102509	SANTHI A	68.33	68.33	30/05/1985 OBC-veniyen
20	104693	SHEEBA B	68.33	68.33	12/09/1988 M-Muslim
21	107103	SAEEDA V M	68.00	68.00	27/05/1973 M-Muslim
22	100972	BEENA RAJ R	68.00	68.00	18/05/1976 V-Viswakarma
23	102554	SUMAYYA B	68.00	68.00	28/02/1983 M-Muslim
24	101813	RATHEESH R U	68.00	68.00	15/05/1986
25	110722	RUBEENA K P	68.00	68.00	01/06/1988 M-Mappila
26	107472	DHANYA M P	67.67	67.67	16/01/1982 E-Ezhava
27	107269	ANEESHKUMAR I	67.67	67.67	26/04/1987
28	100296	BINDU P R	67.33	67.33	30/05/1975
29	110640	HARSHA C K	67.33	67.33	28/05/1983 E-Thiyya
30	104459	ELSA MARY DEVASSY T	67.33	67.33	18/03/1986 LC
31	106945	SHEELA P R	67.00	67.00	25/05/1976 E-Ezhava
32	109410	SHIBI C	67.00	67.00	29/04/1984 E-Thiyya
33	106892	SNEHAT S	66.67	66.67	02/10/1987 E-Ezhava
34	109655	LNINIMOL K K	66.33	66.33	28/05/1982
35	108531	REMADEVI P N	66.00	66.00	23/03/1978
36	110566	LATHA PK	66.00	66.00	29/03/1978 E-Thiyya
37	108608	GIREESH K	66.00	66.00	24/01/1979 E-Thiyya
38	101623	VISHNU V	66.00	66.00	02/06/1989
39	101663	MOHAN RAJ P R	65.67	65.67	23/04/1986
40	106747	PREETHY T P	65.33	65.33	11/03/1975 OBC-Ezhuthachan
41	100227	SUJASA A	65.33	65.33	25/05/1975 E-Ezhava
42	104643	GREGS RELLAT P	65.33	65.33	28/04/1980 OBC-Chavakkaran
43	104765	ARUN MANOJ R	65.33	65.33	11/05/1987
44	108772	SAJIN K	65.33	65.33	21/01/1990 OBC-Kaniyar Panicker
45	107444	SHEENA A R	65.00	65.00	22/02/1977 E-Ezhava
46	101509	SANDHYA MOHAN K	65.00	65.00	16/02/1980
47	104050	LEKHA C NAIR	65.00	65.00	26/08/1983
48	106070	PEBENA TT	65.00	65.00	02/07/1988 M-Muslim
49	106201	SREEJA N N	64.67	64.67	08/11/1981
50	107504	SMITHA P V	64.67	64.67	28/05/1989 D-Arayan
51	106972	JAYA P P	64.33	64.33	27/05/1973 E-Ezhava
52	103299	SINURAJ R	64.33	64.33	15/04/1976 E-Ezhava
53	107459	AIDA MOSES K	64.33	64.33	05/05/1979
54	101922	NASSAR A	64.00	64.00	10/05/1974 M-Muslim
55	109913	NANDAKUMAR M	64.00	64.00	03/04/1977
56	110795	BIJU PATINHATTA	63.67	63.67	25/05/1980 V-Viswakarma
57	110505	VIPINA P P	63.67	63.67	20/03/1987 E-Thiyya
58	106569	MANOJ V B	63.67	63.67	02/07/1988 E-Thiyya
59	102653	SABITHA B S	63.33	63.33	10/05/1980 E-Ezhava
60	100770	DEEPA E	63.33	63.33	25/05/1989 LC
61	102852	A P ARNA S G	63.33	63.33	18/05/1990
62	100845	SINISHATH R	63.00	63.00	26/03/1978 M-Muslim
63	101875	SWAPRASAD S	63.00	63.00	09/11/1979 E-Ezhava
64	102863	LEKHA L	63.00	63.00	27/05/1984
65	106896	VIDHYA VISWANATHAN K	63.00	63.00	21/02/1985 E-Ezhava
66	108863	MOHAMED RIYAS M	63.00	63.00	07/04/1987 M-Mappila
67	109415	SRUTHI M	62.67	62.67	02/07/1988 E-Thiyya
68	111318	SUNIL KUMAR A	62.33	62.33	16/04/1974 V-Viswakarma
69	106779	S WAPNA N R	62.33	62.33	25/05/1974 E-Ezhava
70	105038	SUNIL KUTTAN	62.33	62.33	30/05/1977 E-Ezhava
71	106785	VIDYA	62.33	62.33	21/03/1981 OBC-Ezhuthachan
72	106234	VELAYUDHAN K	62.33	62.33	10/03/1984 E-Ezhava
73	111218	VIPIN ANIYERI	62.33	62.33	14/04/1986 E-Thiyya
74	100789	JYOTHSNA T M	62.33	62.33	28/05/1989 V-Viswakarma
75	101154	SUII S	62.33	62.33	23/05/1990 E-Ezhava
76	107363	GISHA V S	62.00	62.00	15/01/1978 E-Ezhava pd
77	102741	HEMA S	62.00	62.00	29/01/1979 E-Ezhava
78	106844	SINI V S	62.00	62.00	03/05/1980 E-Ezhava
79	100516	MINIMOL L	62.00	62.00	25/05/1982 E-Ezhava
80	109712	JINCY K P	62.00	62.00	25/05/1990 E-Thiyya
81	107807	BHAGAVALDAS R	61.67	61.67	28/04/1977
82	107312	SUDARSAN V D	61.67	61.67	09/05/1977
83	108272	PRADDEEP K A	61.67	61.67	08/05/1979 E-Thiyya
84	101458	BINDU S	61.67	61.67	25/05/1981 H N
85	110011	NIMESH T T	61.67	61.67	05/09/1986 E-Thiyya
86	106423	SHINAS P B	61.67	61.67	08/05/1988 M-Muslim
87	100656	VIJISHA V J	61.67	61.67	18/05/1989 SIUC N
88	103007	BINU KUMARY S	61.33	61.33	10/05/1976 E-Ezhava
89	107434	PRIYA K B	61.33	61.33	14/05/1979
90	109238	RAJULA C K	61.33	61.33	15/05/1983 E-Thiyya
91	106811	KALAT C	61.33	61.33	05/01/1990 SC-Parayan
92	110215	PRABHEESH KUMAR K K	60.67	60.67	23/03/1977 E-Thiyya
93	107070	SREELATHA K S	60.67	60.67	20/04/1977 E-Ezhava
94	108613	NISHA E	60.67	60.67	20/05/1977 E-Thiyya
95	110716	JISHA V V	60.67	60.67	25/08/1977 E-Thiyya
96	103700	MANOJ S	60.67	60.67	04/08/1978 E-Ezhava
97	106284	SEENA P R	60.67	60.67	23/04/1981 SC-Pulaya
98	108012	RAMYA P	60.67	60.67	15/05/1986 E-Thiyya
99	108783	SINESH M	60.67	60.67	29/11/1989 SC-Kanakkan Provisional

100	102462	A S WATHY V	60.67	60.67	17/05/1990
101	109692	BINCY BK	60.33	60.33	09/05/1989 E-Thiyya
102	108495	RAMYA C	60.00	60.00	24/08/1984 E-Thiyya

103	107115	SITHARA V V	60.00	60.00	10/11/1989 SC-Pulaya
104	107076	VINEETHA K VJAYAN	60.00	60.00	16/05/1990 V-Karuvan
105	105041	VINEETH V	60.00	60.00	20/05/1990 E-Ezhava
106	100829	SABEENA BEEVI M	59.67	59.67	15/08/1976 M-Muslim
107	100376	S WAPNA RAJ S	59.67	59.67	05/05/1978
108	106275	NITHA THOMAS MALIAKAL	59.67	59.67	17/05/1980
109	100791	KAVITHA N	59.67	59.67	23/02/1981 E-Ezhava
110	101021	REJITHA O T	59.67	59.67	06/03/1982 H N
111	100265	SHEELA V	59.67	59.67	20/05/1983 E-Ezhava
112	100244	DIVYA G	59.67	59.67	26/10/1986
113	100511	LINDA STEPHEN	59.33	59.33	27/05/1983 SIUC N
114	106991	CHANDINI K C	59.33	59.33	30/05/1984
115	102017	SANDEEP S	59.33	59.33	15/05/1986
116	106259	DEEPA K M	59.33	59.33	18/05/1989
117	109745	SEEMA N	59.00	59.00	31/05/1976
118	106199	SMITHA K P	59.00	59.00	17/01/1977
119	102791	ANITHA SREEKUMAR S	59.00	59.00	16/09/1977 E-Ezhava
120	105909	THEJUS P U	59.00	59.00	01/11/1980 E-Ezhava
121	101086	DEEPA P	59.00	59.00	31/05/1982
122	108373	KRISHNADAS C	59.00	59.00	23/05/1985 E-Thiyya
123	104384	RESMI C R	59.00	59.00	15/05/1987 OBC-Rettariyee

Supplementary List Ezhava

1	106848	SOWMIA CHANDRAN	58.67	58.67	25/12/1980 E-Ezhava
2	110149	NIDHIN C	58.33	58.33	19/05/1985 E-Thiyya
3	102634	MINI S S	58.00	58.00	03/05/1975 E-Ezhava
4	103201	RAGINA R S	58.00	58.00	20/05/1978 E-Ezhava
5	104702	VIDYA A	58.00	58.00	28/02/1985 E-Ezhava
6	110544	SUJI K	58.00	58.00	26/05/1987 E-Thiyya
7	106789	AJITHA VJAYAN	57.67	57.67	15/09/1984 E-Ezhava
8	103167	PRABISHA P R	57.33	57.33	23/05/1986 E-Ezhava
9	104473	ARCHANA C S	57.33	57.33	23/09/1989 E-Ezhava
10	109108	SREJITH V P	57.33	57.33	30/11/1991 E-Thiyya
11	103006	RINI V	57.00	57.00	05/04/1977 E-Ezhava
12	105367	SANDHYA MOHAN	57.00	57.00	20/03/1982 E-Ezhava
13	103710	SIBI S	57.00	57.00	31/05/1982 E-Ezhava
1					

8	15	Praseetha P	32	11	43	28.07.1987	ST-Mavilan	-
9	25	Subha S	30	10	40	22.05.1982	ST-Kanikkaran	-
10	12	Sami I	32	8	40	21.11.1984	ST-Kanikkaran	-
11	3	Santhini S	23	10	33	25.05.1980	ST-Kanikkaran	-
12	7	Jayalatha K P	16	8	24	25.05.1983	ST-Kanikkaran	-
LIST - II SCHEDULED CASTE								
1	96	Nisha K D	61	13	74	01.06.1980	SC-Pulaya	-
2	80	Suramya S	59	12	71	15.04.1982	SC-Thandan	-
3	60	Jithin R S	57	13	70	15.05.1985	SC-Cheramar	-
4	51	Saritha Manoharan	59	11	70	10.04.1986	SC-Paravan	-
5	69	Divya S Divakaran	54	13	67	16.05.1986	SC-Velan	-
6	71	Saritha P K	53	12	65	11.05.1983	SC-Pulayan	-
7	37	Amily T V	48	11	59	22.05.1982	SC-Velan	-
8	59	Ashamol R	49	09	58	22.04.1983	SC-Velan	-
9	38	Manju M S	43	14	57	30.05.1975	SC-Velan	-
10	78	Raji R Krishnan	44	13	57	25.09.1985	SC-Thandan	-
11	50	Saritha N	44	13	57	18.03.1988	SC-Vannan	-
12	90	Pravitha K	42	13	55	10.05.1986	SC-Paraya	-
13	48	Raji K	44	11	55	15.05.1987	SC-Velan	-
14	89	Manjumol KB	42	12	54	05.05.1981	SC-Pathiyar	-
15	54	Athulya S Babu	44	09	53	22.01.1988	SC-Vannan	-
16	44	Suma S S	42	10	52	15.05.1972	SC-Cheramar	-
17	87	Sreejimi P C	37	14	51	04.05.1984	SC-Sambava	-
18	183	Divya K	39	12	51	01.05.1986	SC-Kurava	-
19	58	Anisha K Sadanandan	39	11	50	12.05.1984	SC-Pulaya	-
20	79	Sreekala V S	39	10	49	12.05.1981	SC-Pulayan	-
21	94	Jayasree C	36	11	47	15.05.1976	SC-Pulayan	-
22	91	Srijitha M M	35	12	47	26.05.1983	SC-Pulayan	-
23	77	Ajithamol V	37	10	47	31.05.1983	SC-Velan	-
24	73	Asulabha S	33	14	47	10.05.1984	SC-Mannan	-
25	62	Remya T R	36	11	47	07.01.1986	SC-Velan	-
26	86	Saumya B A	36	11	47	27.04.1986	SC-Sambavar	-
27	66	Vineeth V Prakash	35	12	47	20.04.1989	SC-Pulayan	-
28	67	Anitha B	35	11	46	25.05.1981	SC-Thandan	-
29	95	Kavitha M S	37	09	46	10.05.1982	SC-Vannan	-
30	70	Deepa C K	34	12	46	24.05.1986	SC-Parayan	-
31	56	Srujitha Sasi	34	12	46	17.05.1989	SC-Vannan	-
32	41	Saritha Das	36	09	45	01.05.1983	SC-Velan	-
33	43	Soumya Madhesan	32	12	44	26.09.1986	SC-Mannan	-
34	76	Ramya Mol S	32	11	43	12.05.1986	SC-Pulaya	-
35	85	Sangeetha S Anand	29	12	41	10.09.1975	SC-Pulayan	-
36	55	Sindhu S	32	09	41	26.05.1978	SC-Thandan	-
37	64	Sreeraj R L	28	13	41	28.05.1979	SC-Sambavar	-
38	65	Saritha R Gopā	28	09	41	25.05.1983	SC-Pulayan	-
39	88	Amilli C	28	11	39	30.05.1979	SC-Paraya	-
40	75	Neethu Ajay	27	12	39	26.03.1989	SC-Velan	-
41	49	Resmi V S	27	10	37	25.05.1985	SC-Pulayan	-
42	39	Manjusha V S	24	09	37	21.05.1980	SC-Pulayan	-
43	40	Prabesh K T	24	08	32	23.05.1986	SC-Velan	-
44	40	Rejani V	19	11	30	15.04.1983	SC-Thandan	-
45	68	Deepamol V	21	09	30	15.05.1986	SC-Pulayan	-
46	74	Leena L	18	12	30	30.04.1989	SC-Thandan	-
47	52	Saritha K	14	10	24	23.05.1982	SC-Sambavar	-
48	97	Ranjini R O	09	12	21	02.04.1984	SC-Sambava	-

62	152	Mishal Salim	31	11	42	17.05.1983	-	-
63	49	Drasiya M S	34	8	42	30.05.1986	E	-
64	39	Shyma Shukkoor	34	8	42	21.10.1986	Muslim	-
65	139	Sajitha Sekhar R	31	11	42	19.05.1987	-	-
66	133	Sindhu B	31	10	41	01.05.1974	-	-
67	92	Vijitha V L	31	10	41	15.04.1985	V	-
68	128	Jaysarae B I	31	9	40	11.05.1971	OBC-	-
Veluthedathu Nair								
69	132	Sherna S R	29	11	40	26.05.1984	OBC-	-
Yogeewara								
70	122	Vidya O P	29	11	40	27.05.1984	E	-
71	47	Anseena K	33	7	40	25.05.1989	Muslim	-
72	73	Dhanya R Nath	29	11	40	28.05.1989	V	-
73	90	Reji P R	29	10	39	25.05.1980	-	-
74	70	Sheeba Mol B	28	11	39	09.04.1986	E	-
75	41	Sreeshia S	30	9	39	12.02.1987	E	-
76	64	Aneesha R Anil	28	11	39	19.03.1988	E	-
77	95	Dhanya Varghese	30	9	39	02.05.1988	-	-
78	72	Anupama V	26	12	38	01.06.1981	SC-Pulaya	-
79	77	Salini S	29	9	38	20.04.1986	OBC-	-
Veluthedathu Nair								
80	30	Shahana S	29	8	37	27.03.1978	Muslim	-
81	35	Mohammed	-	-	-	-	-	-
Shefeek R								
82	143	Sreelekshmi P	27	10	37	16.05.1986	Muslim	-
83	136	Deepa K L	26	10	36	18.05.1976	SC-Pulaya	-
84	51	Sheeba E	25	11	36	15.11.1988	Muslim	-
85	124	Anuja S L	25	10	35	07.03.1985	E	-
86	104	Dileep Kumar S	24	11	35	03.05.1988	E	-
87	134	Rinitha Babu	24	11	35	30.05.1988	-	-
88	138	Dhanalekshmi S	25	9	34	23.03.1984	-	-
89	32	Vinitha John	26	8	34	12.05.1984	SC-Velan	-
90	148	Anjana G	23	11	34	01.06.1987	-	-
91	86	Srijitha S	23	10	33	20.05.1979	E	-
92	2	Chinnu S	23	9	33	06.05.1987	E	-
93	107	Manumol P K	23	9	32	30.05.1986	SC-Kurava	-
94	131	Remya J	21	10	31	02.03.1988	SC-Pulaya	-
95	155	Saritha B	19	12	31	25.05.1988	E	-
96	67	Praseena K	20	10	30	15.05.1983	SC-Pulaya	-
97	137	Deepa S	21	9	30	25.05.1986	E	-
98	34	Rinitha T	19	10	29	25.05.1983	E	-
99	94	Deepthi S Babu	19	10	29	30.05.1986	SC-Pulayan	-
Sourmya S								
100	142	Sourmya S	17	11	28	27.05.1988	E	-
101	103	Aswathy J	19	9	28	03.12.1988	-	-
102	160	Vinod K	15	12	27	30.05.1984	SC-Pulayan	-
103	154	Ramya R	14	11	25	26.05.1983	-	-
104	102	Ashtami P K	16	8	24	25.05.1987	-	-
105	37	Pushpa J	13	10	23	01.10.1984	SC-Vannan	-
106	116	Lenji V	13	10	23	15.05.1988	-	-
107	65	Arunima R P	15	8	23	22.05.1989	-	-
108	123	Anilkumar R S	8	10	42	09.10.1965	-	Ex-Service
109	121	Sudhakaran R	10	12	22	20.03.1970	SC-Sichanar	-
110	52	Sukanya S	10	12	22	01.05.1986	-	-
111	46	Raji J	14	8	22	20.05.1988	E	-
112	146	Tij T Rajan	10	9	19	30.05.1986	-	-
113	74	Maniraj M S	9	10	19	20.04.1987	SC-Sambava	-
114	126	Dhanya D S	9	9	18	14.05.1985	SC-Vannan	-
115	24	Deepa R S	9	9	18	18.12.1986	-	-
116	149	Archana N K	10	8	18	15.05.1989	-	-
117	111	Saritha G K	6	9	15	08.05.1984	SC-Kurava	-

9	101071	Muhammed	-	-	-	-	-	-
Astraf .S								
10	100536	Girish Kumar	57.33	-	57.33	10/05/1980	Muslim	-
11	100136	Kamal. D	55.33	-	55.33	28/07/1981	-	-
12	100859	Rajesh. R	55.33	-	55.33	10/03/1988	Ezhava	-
13	101068	Jinu K.M	54.67	-	54.67	10/03/1979	Latin Catholic	-
14	101167	Vishnu M.S	54.33	-	54.33	30/01/1989	Ezhava	-
15	101698	Vijeesh M.G	54	-	54	18/05/1985	OBC/	-
Ezhuthachan								
16	100831	Hari. P	53.67	-	53.67	11/04/1985	-	-
17	100776	Shibu Raj. B	53.67	-	53.67	16/08/1986	Ezhava	-
18	100650	Ji Aloysius	53	-	53	30/05/1983	Latin Catholic	-
19	101943	Linto P.V	53	-	53	10/07/1986	-	-
20	102141	Shaji. C	52.33	-	52.33	27/02/1981	SC/Peru mannan	-
21	100448	Ajmal. J	52	-	52	04/05/1982	SIUC Nadar	-
22	102181	Djesh. P	52	-	52	28/04/1988	Thiyya	-
23	100458	Biju. B.V	51.33	-	51.33	01/06/1986	-	-
24	101470	Jaiju Joseph	51	-	51	03/04/1978	-	-
25	100783	Raji. A	46.67	4	50.67	25/05/1969	-	PH-Ortho
26	101660	Johnson George	50.67	-	50.67	18/07/1983	-	-
27	101592	Nisanth. T.M	50.67	-	50.67	08/04/1986	SC/ Pulayan	-
28	100106	Rajeeesh Gopā	49.33	-	49.33	23/02/1986	-	-
29	100361	Sanjay V.S	44.33	4	48.33	31/05/1971	-	PH-Ortho
30	101974	Muhammed	-	-	-	-	-	-
Fawas PA								
31	100524	Varun Babu	47.33	-	47.33	21/05/1985	Ezhava	-
32	101307	Anil Kumar P.A	46.67	-	46.67	04/02/1977	-	-
33	102048	Mohamed	46.67	-	46.67	07/05/1988	Mappila	-
Praveen								
34	100509	Rumar S.P	46.67	-	46.67	06/09/1990	-	-
Sajeew Kumar.S								
35	100817	Sajeew Kumar.S	46.33	-	46.33	07/05/1980	-	-
36	101549	Roy Paul. V	46	-	46	12/04/1979	-	-
37	101766	Varghese P.D	46	-	46	03/10/1982	-	-
38	100620	Ahmed. R.S	45.67	-	45.67	25/04/1981	-	-
39	100480	Shine L.J	45.67	-	45.67	02/05/1982	Muslim	-
40	100816	Muraloe	-	-	-	-	-	-
Krisnan. B								
41	101646	Sandeep K.S	45.67	-	45.67	30/05/1988	Thiyya	-
42	100513	Saji C.G	45.33	-	45.33	21/05/1982	-	-
43	102353	Hassanar. A	45.33	-	45.33	28/07/1982	Mappila	-
44	100054	Divyamol. S	45	-	45	09/04/1981	-	-

SUPPLEMENTARY LISTS EZHAVA								
1	100756	Sajeew.S	44.67	-	44.67	20/05/1978	Ezhava	-
2	100353	Binu C.S	44.67	-	44.67	07/11/1988	Ezhava	-
3	101730	Nimesh C.G	44.67	-	44.67	31/12/1990	Ezhava	-
4	101382	Santhosh M.T	33.67	104.67	33.67	30/05/1967	Ezhava	Ex
5	101701	Bijendran T.V	43.33	-	43.33	20/04/1986	Ezhava	-
6	102388	Shaji C.	-	-	-	-	-	-
Chathanandy								
7	101981	Shibu. K	42.67	-	42.67	31/05/1986	Thiyya	-
8	100840	Subhash. S	42.67	-	42.67	14/05/1987	Ezhava	-
9	101537	Vinod T.P	42	-	42	05/04/1975	Ezhava	-
10	101296	Aran Sasi	42					

24	106076	JISHA DEVI V J	46.00 46.00	06/03/1983	E-Ezhava
25	104631	SANDHYA T B	46.00 46.00	10/05/1985	E-Ezhava
26	101835	JOYET E J	46.00 46.00	08/12/1985	LC
27	104034	GANGADEVI T M	46.00 46.00	14/03/1989	OBC-Velaams[Velaam, Velaam]
28	102108	PRIYA P P	46.00 46.00	12/04/1989	E-Ezhava
29	100102	DEEPA P S	45.00 45.00	20/01/1986	E-Ezhava
30	106566	ANITHA N R	44.00 44.00	15/04/1982	E-Ezhava
31	102962	SOUHYA PA	44.00 44.00	29/05/1983	E-Ezhava
32	103875	AMRUTHA M NAIR	44.00 44.00	02/04/1985	E-Ezhava
33	106434	DHANYA SASI K	44.00 44.00	20/04/1985	E-Ezhava
34	100224	RAMYA K S	44.00 44.00	19/05/1987	E-Ezhava, Izhava, Izhava
35	101384	AKSHARA RADHAKRISHNAN	41.00 344.00	28/01/1989	E-Ezhava NCC
36	106968	RAJALAKSHMI V R	41.00 344.00	15/04/1989	E-Ezhava NCC
37	107579	NISHA M S	43.00 43.00	04/05/1981	SC-Pulayan
38	101365	SUVITHA S	43.00 43.00	19/05/1985	E-Ezhava
39	100133	PRAVEENA GO PALAKRISHNAN	42.00 42.00	06/05/1984	D-Valan
40	106784	SOUMYAMOL P S	39.00 3 42.00	10/07/1984	D-Dheevara NCC
41	100874	REMYAMOL K R	42.00 42.00	15/11/1984	E-Ezhava
42	105528	VELMA P V	42.00 42.00	22/05/1985	OBC-Chavalakkaran
43	100315	LISHA KA	42.00 42.00	20/05/1987	M-Muslim
44	104283	MEERA S NAIR	42.00 42.00	24/04/1988	E-Ezhava
45	101150	SREEJAMOL S	42.00 42.00	03/11/1989	E-Ezhava
46	107989	REJITHA P K	41.00 41.00	24/03/1983	OBC-Veerasaivas[Paradaram, Veerasaivas]
47	103496	SREEREKHA S R	41.00 41.00	01/09/1988	E-Ezhava
48	103402	SARI V S	40.00 40.00	02/01/1988	E-Ezhava
49	103299	ASHAMOL KN	39.00 39.00	27/05/1981	SC-Pulaya
50	100089	ANITHA S	39.00 39.00	10/04/1982	E-Ezhava
51	104063	REMYA S	39.00 39.00	28/05/1985	E-Ezhava
52	104121	PRIYANKA P MOHAN V-Kollan	39.00 39.00	01/06/1985	E-Ezhava
53	103970	SARANYA MOL P V	39.00 39.00	21/11/1985	E-Ezhava
54	101800	A S WATHY K G	39.00 39.00	04/04/1986	E-Ezhava
55	101876	PRESTMOL P P	39.00 39.00	18/04/1986	E-Ezhava
56	102404	ANUSREE K K	39.00 39.00	10/10/1987	E-Ezhava
57	103591	ATHIRA UDAYAN	39.00 39.00	26/11/1987	E-Ezhava
58	107673	MEGHA S NAIR	39.00 39.00	17/10/1988	E-Ezhava
59	102172	SRUTHY S	39.00 39.00	10/03/1989	E-Ezhava
60	105641	A S WATHY M NAIR	34.00 5 39.00	15/05/1989	NCC
61	105639	ARISHALIYAR SAHIB	39.00 39.00	15/05/1991	M-Muslim
62	100474	DIVYA K S	38.00 38.00	19/01/1985	E-Ezhava
63	102390	THRESSIAMMA B	33.00 5 38.00	10/04/1985	SP
64	101258	NETHU JOHN K J	36.00 2 38.00	20/05/1987	LC NCC
65	105299	LIBHISHA K S	38.00 38.00	19/09/1987	E-Ezhava
66	105405	ANJU RAJ	38.00 38.00	10/04/1990	E-Ezhava
67	100987	SINDHYA K B	37.00 37.00	22/04/1984	OBC-Kudumbis
68	106349	RAJISHA U R	37.00 37.00	10/05/1987	SIUC N
69	101990	AKHILA R	37.00 37.00	31/05/1989	E-Ezhava
70	107298	VILI L	36.00 36.00	21/03/1982	E-Ezhava
71	105773	JINI S SHAI	36.00 36.00	07/04/1982	E-Ezhava
72	104196	ABIDA S	36.00 36.00	20/04/1984	M-Muslim
73	105819	SYAMA P V	36.00 36.00	30/05/1985	SC-Pulaya
74	104586	A S WATHY V D	36.00 36.00	12/01/1986	E-Ezhava
75	102896	REHNA V R	36.00 36.00	13/05/1986	D-Dheevara
76	101991	AKHILADAS KD	36.00 36.00	10/05/1987	E-Ezhava
77	108026	DHANYA MURALI	36.00 36.00	30/10/1987	E-Ezhava
78	101235	JAYASREE P G	33.00 3 36.00	04/11/1988	E-Ezhava NCC
79	105864	SARITHA N T	35.00 35.00	12/02/1980	SC-Pulaya
80	102438	DHANYA P V	35.00 35.00	22/04/1986	D-Valan
81	102141	SALINI K A	33.00 2 35.00	18/03/1987	E-Ezhava NCC
82	103368	KAVITHA V P	35.00 35.00	14/05/1987	E-Ezhava
83	104973	PRIYA P M	35.00 35.00	17/11/1987	E-Ezhava
84	106964	PRIYA MURALI	35.00 35.00	24/11/1987	E-Ezhava
85	101427	DEEPA MOL K	35.00 35.00	16/05/1988	E-Ezhava
86	105880	AGNES CINDERELLA DIAZ	35.00 35.00	06/11/1990	IC/AI-Anglo Indian
87	105254	RINJU JOSEPH	35.00 35.00	08/01/1991	LC
88	100910	AMBILI M N	34.00 34.00	02/05/1981	SC-Pulayan
89	107239	FEMIL RESMI T B	34.00 34.00	02/10/1982	LC
90	102178	SUMI M B	34.00 34.00	04/05/1983	E-Ezhava
91	101227	DEEPA D B	34.00 34.00	02/02/1984	E-Ezhava
92	102515	REMYA UNNIKRISHNAN	34.00 34.00	02/05/1985	E-Ezhava
93	105161	RAJI P RAJAN	34.00 34.00	02/05/1985	E-Ezhava
94	106501	AJITHA T	34.00 34.00	02/03/1987	E-Ezhava
95	101132	SIJIMOL K L	33.00 33.00	01/05/1984	E-Ezhava
96	103521	DHANYA MOL K	33.00 33.00	07/02/1986	SC-Velan
97	103918	GREETHU PRABHAKARAN	33.00 33.00	01/04/1987	V-Viswakarma
98	106497	SOUHYA G	33.00 33.00	02/05/1987	SC-Pulaya
99	101600	A S WATHY K T	33.00 33.00	00/02/1989	SC-Pulaya
1	102173	SUBITHA S	32.00 32.00	26/05/1986	E-Ezhava
2	101134	SMITHAMOL S	31.00 31.00	16/08/1984	E-Ezhava
3	101446	JYOTHI T S	31.00 31.00	11/02/1986	E-Ezhava
4	105507	DHANYA K S	31.00 31.00	11/12/1987	E-Ezhava
5	104549	RESMI M R	30.00 30.00	30/04/1985	E-Ezhava
6	104994	SHIBI C B	30.00 30.00	21/03/1986	E-Ezhava
7	102235	DHANYA K	30.00 30.00	08/05/1987	E-Ezhava
8	105252	RESHMA T S	30.00 30.00	04/04/1989	E-Ezhava
9	102144	SARASWATHY S	29.00 29.00	17/05/1986	E-Ezhava
10	108063	SINI T M	29.00 29.00	08/05/1990	E-Thiyya
11	102347	SILPA SASIDHARAN	29.00 29.00	14/02/1991	E-Ezhava
12	101964	SUNITHA K S	28.00 28.00	15/01/1982	E-Ezhava
13	102202	ANITHA K S	28.00 28.00	22/05/1982	E-Ezhava
1	107164	INDIRAMOL T V	32.00 3 35.00	18/04/1983	SC-Pulaya NCC
2	107716	MANJU K A	32.00 32.00	10/02/1980	SC-Pulayan
3	106925	SURYA MOL V M	31.00 31.00	08/05/1988	SC-Pulaya
4	101616	DEEPA VASU K	30.00 30.00	01/03/1991	SC-Pulaya
5	108050	RANJU K C	29.00 29.00	17/01/1982	SC-Pulaya
6	100003	AMBILY K K	29.00 29.00	02/03/1984	SC-Pulaya
7	103378	MONISHA M	29.00 29.00	20/04/1986	SC-Pulaya
8	107676	NEETHU KRISHNAN	29.00 29.00	09/05/1987	SC-Parayan, Parayan, Parayan
9	104355	SOUMYA T K	29.00 29.00	27/05/1989	SC-Pulayan
10	100365	AMBILY BALAKRISHNAN	B28.00 28.00	21/01/1981	SC-Pulaya
11	100310	JISHA GO PALAKRISHNAN	28.00 28.00	25/08/1983	SC-Mannan
12	106124	CHITHRALEKHA O K28	00 28.00	05/12/1988	SC-Vettuvan

13	106800	A P ARNA K M	28.00 28.00	20/04/1989	SC-Pulaya
14	106950	SMITHA V	27.00 27.00	05/04/1982	SC-Pathiyam
15	104753	SONU K DIVAKARAN	27.00 27.00	15/03/1987	SC-Eharathar[Other than Parathar],
16	101089	SRUTHY KUNJAPPAN	27.00 27.00	14/05/1988	SC-Pulaya
17	102612	NISHAMOL V A	26.00 26.00	08/05/1986	SC-Eharathar[Other than Parathar],
1	102080	MINI K N	22.00 22.00	15/06/1991	ST-Malai Arayan, Mala Arayan
1	104750	SABITHA M	30.00 30.00	15/09/1988	M-Muslim
2	101931	SHEMI M H	24.00 24.00	07/05/1990	M-Muslim
3	105151	BASHEERA S M	23.00 23.00	20/01/1982	M-Muslim
4	104186	SHAMEENA K S	16.00 16.00	29/01/1990	M-Muslim
5	100676	JASNA M S	13.00 13.00	10/01/1984	M-Muslim
6	103225	AJINSAAA	10.00 10.00	21/01/1986	M-Muslim
1	107326	BISMI K K	29.00 29.00	02/10/1989	LC
2	101648	LITHA P MOL	28.00 28.00	02/04/1982	LC
3	106899	M ARYSIBIL K M	26.00 26.00	05/08/1984	LC
4	105372	RAIVY P V	26.00 26.00	16/04/1985	LC OBC
1	105047	REMYA C V	29.00 3 32.00	28/10/1988	OBC-Kudumbis NCC
2	102435	DEEPTHY SIVADASAN	31.00 31.00	03/05/1988	OBC-Pattariyees
3	101005	VINI RAVEENDRAN	29.00 29.00	02/05/1990	OBC-Pattariyees
4	101183	AMBILY K K	27.00 27.00	03/05/1983	OBC-Kudumbis Viswakarma
1	107950	RANJINI V S	31.00 31.00	00/01/1983	V-Neari
2	100292	A S WATHY PASOKAN	29.00 29.00	29/05/1988	V-Viswakarma
3	104256	RAJANI R	28.00 28.00	07/03/1982	V-Viswakarma
1	100443	SHYNY D	14.00 14.00	30/06/1984	SIUC N O.X
1	105153	DHANIA DEVASY	31.00 31.00	08/09/1983	OX-Ox
2	104472	MANJU ANTONY	31.00 31.00	17/01/1985	OX-Ox
3	107810	ANU VARGHESE	25.00 5 30.00	27/08/1985	OX-Ox NCC
1	103356	A S WATHY K C	32.00 32.00	15/11/1984	D-Dheevara
2	103759	RAMYAMOL H	32.00 32.00	16/12/1984	D-Dheevara
3	102494	PRAJITHAMOL P	32.00 32.00	05/05/1986	D-Dheevara
List of IH candidates for 3% reservation Nt eligible					

**HIGHER SECONDARY SCHOOL
TEACHER ECONOMICS -
(SR for ST Only)
KERALA HIGHER SECONDARY
EDUCATION
03.02.2014.**

1	2	HARI U R	60.47 11	- 71.47	31.10.1987	ST-Kurichiyam
2	7	ELIZABETH MAMMEN	60.95 10	- 70.95	27.11.1985	ST-X'ian Malai Arayan
3	4	ANURAJ V R	58.55 11	- 69.55	08.05.1983	ST-Mala Arayan NCC
5	3	PREETHA C	53.71 10	- 63.71	15.08.1981	ST-X'ian Mala Arayan
6	1	SHEEBA K CHERIAN	53.14 9	- 62.14	16.06.1980	ST-X'ian Mala Arayan

**WOMEN POLICE CONSTABLE (APB)
POLICE (KAP II)
THRISSUR
03/02/2014**

MAIN LIST							
1	10847	8	SANGEETHA K C	65	65	30/05/85	EZHAVA
2	10254	8	SUSMI K S	62	62	04/04/84	EZHAVA
3	10690	6	RAJREEMNA	61	61	30/05/85	MUSLIM
4	10797	1	SAJITHA S	60	60	20/04/82	EZHAVA
5	10644	8	RENUKA DEVI N	60	60	17/04/87	
6	10407	0	RESMI V	59	59	29/05/83	EZHAVA
7	10771	0	SHYLI S	59	59	28/06/85	EZHAVA
8	10793	9	PRIYA V R	59	59	11/03/86	EZHUTHACHAN/OBC
9	10194	6	NITHYA N L	59	59	30/05/86	EZHAVA
10	10386	6	DHANYA R	57	57	10/02/84	EZHAVA
11	10080	6	RANJINI V R	57	57	30/05/84	EZHUTHACHAN/OBC
12	10397	1	AJITHA H	57	57	20/07/86	EZHAVA
13	10812	4	SUCHITHRA K	57	57	15/03/89	EZHAVA
14	10711	5	RESMI C	57	57	18/05/89	EZHAVA
15	10155	4	JIPCY T J	56	56	12/05/82	LC
16	10393	9	SHOBI G	56	56	25/05/86	VADUKA/OBC
17	10468	3	NISHA N	55	55	22/02/85	EZHAVA
18	10456	2	SHAKKELA M	55	55	10/02/86	MAPPILA
19	10409	1	SHEEBA C	54	54	17/05/82	EZHAVA
20	10421	9	SAJITHA B	54	54	10/10/82	VADUKA/OBC
21	10435	4	SANDHYA A	54	54	17/01/83	EZHUTHACHAN/OBC
22	10038	0	AJISHA M N	54	54	14/04/85	
23	10860	7	LIJITHA S. NAIR	54	54	14/03/89	
24	10485	1	NISHA MOL V	53	53	30/05/85	EZHAVA
25	10567	9	REMYA M	52	52	14/05/83	THIYYA
26	10574	1	ANITHA P S	52	52	24/04/87	EZHUTHACHAN/OBC
27	10839	4	INDU S	52	52	28/05/87	EZHAVA
28	10332	5	RAMYA K R	52	52	30/09/87	
29	10735	1	SRUTHI N	52	52	15/05/89	EZHAVA
30	1						

343483	343571	343675	344090	344096	344348	466470	466629	466896	467049	467128	467257	570294	570442	570547	570850	570882	571386	674134	674334	674833	675085	675116	675911	
344935	345317	345476	345698	345731	346725	467456	467483	467589	467616	467642	467704	571444	571449	571466	571556	571604	571927	676164	676196	680022	680172	680211	680302	
346760	346885	346901	347187	347441	347451	467786	467834	467871	467904	467995	468046	572106	572107	572163	572279	572575	572641	680317	680318	680389	680516	681487	681753	
347729	347829	348140	348227	348422	348636	468268	468325	468354	468619	468707	468896	572861	572934	572963	573117	573180	573208	681798	681979	683083	683239	683468	683461	
348738	349103	349222	349553	349599	349657	468916	469234	469279	469514	469742	470320	573216	573271	573276	573362	573472	573531	683620	683800	684803	684941	685156	685167	
350059	350103	350398	350663	350835	351577	470371	470374	470493	470551	470559	470705	573539	573610	573624	574066	574141	574215	685287	685409	685455	685840	685858	685863	
351753	351832	351930	352097	352116	352519	470709	470735	470746	470833	470840	470904	574271	574283	574343	574432	575080	575207	686048	686244	686450	686618	686691	686692	
352572	352573	352666	352815	353142	353504	470912	471159	471358	471514	471565	471776	575267	575371	575421	575438	575845	576090	686694	686714	686892	686988	687131	687157	
353864	354074	354245	354383	354691	354840	471820	472039	472078	472122	472437	472537	576257	576300	576511	576705	576867	576893	687357	687945	687980	687990	688022	688234	
354902	354944	355429	356059	356102	356109	472557	472610	472680	472736	472944	473363	576907	577027	577183	577404	577652	577800	688251	688267	688432	688433	688765	688971	
356379	356419	356848	357065	357155	357220	473525	473672	473853	473878	474229	474441	578070	578180	578350	578482	578491	578804	688993	688998	689062	689067	689383	689555	
357339	357479	358087	358264	358556	358610	474503	474533	474721	474801	474824	474941	578970	579090	579117	579376	579480	579542	689587	689673	689751	689792	689913	689979	
359757	359990	360343	360648	360860	360892	474992	475103	475291	475373	475455	475501	579543	579726	579787	579990	580032	580469	689980	690152	690265	690277	690857	690939	
361087	361387	361638	361705	361760	361892	475502	475601	475630	475875	475895	475900	580474	580509	580515	580633	580664	580712	690961	690976	691048	691213	691534	691555	
362137	362275	362312	362638	362700	363805	476406	476422	476445	476451	476482	476495	580798	580867	581153	581415	581419	582760	691559	691752	691763	691935	692144	692303	
364424	364439	364453	364572	364756	364803	476515	476526	476690	476763	476934	477043	582883	582962	582982	583066	583159	583236	692315	692359	692717	692784	692808	692810	
364835	364994	365107	365485	365931	366503	477188	477201	477252	477449	477865	477938	583535	583649	583975	583988	584442	584491	692812	693134	693171	693363	693367	693810	
366543	366596	366740	366822	367808	368775	477999	478016	478021	478087	478094	478125	584576	584602	584805	585138	585303	585497	693937	693959	694066	694068	694132	694142	
368930	369113	370515	371176	371271	371284	478132	478146	478163	478247	478276	PH-0	585806	585930	586057	586307	586540	586603	694334	694388	694390	694497	694533	694595	
371522	371584	371838	371979	372176	372322	478297	478307	478336	478375	478418	478425	586668	586671	586780	587047	587147	587273	694801	695137	695162	695163	695376	695387	
372406	372492	372523	372626	372710	373445	478427	478428	478483	478484	478593	478594	587340	587457	587545	587810	587991	588490	695444	695573	695675	695778	695856	695890	
373920	373970	374892	375200	375544	375614	478599	478626	478631	478640	478660	478703	588553	588553	588595	588920	589311	589534	695966	695965	696603	696782	696825	696854	
375895	375920	376061	376158	376264	376328	478732	478734	478779	478793	478795	478831	589647	589705	589850	589970	589971	590238	696913	697054	697085	697155	697233	697273	
376745	376999	377042	378089	378846	378905	478850	478861	478888	478924	478985	479037	590252	590280	590384	590465	590495	590602	697997	698008	698345	698666	698716	698717	
378951	379578	379846	379868	379980	379893	479152	479255	479336	479342	479403	479404	590781	590905	591061	591139	591169	591276	698954	698975	699018	699109	699169	699187	
380182	380188	380192	380623	380638	380677	479505	479519	479530	479599	479616	479669	591278	591618	591680	591684	591688	592069	699197	699266	699444	699446	699672	700639	
381046	381322	381346	381350	381531	381735	479830	479922	479935	480045	480056	480082	592274	592303	592493	592927	592951	593013	700698	700748	700799	700869	700918	701260	
381767	381840	382635	382734	382871	383151	480110	480122	480138	480308	480343	480346	593428	593737	593757	593865	593973	594201	701428	701561	701562	702101	702370	702378	
383257	383564	383816	384008	384243	384375	480366	480399	480400	480497	480499	480594	594312	594547	594558	594684	594855	594856	703006	703286	703333	703378	703415	703582	
384392	384421	384677	385173	385225	385254	480640	480661	480671	480697	480743	480883	595383	595600	595698	596084	596085	596367	703596	703855	703888	703925	704016	704055	
385301	385341	385353	385427	385811	385906	480884	480942	481072	481191	481220	481247	596652	596749	596778	596813	596950	596971	704116	704387	704429	704436	704595	704637	
385952	386385	386844	386960	387134	387250	481299	481302	481340	481345	481360	481416	597308	597440	597468	597511	597544	598037	704989	705114	705179	705223	705399	705529	
387525	387680	387841	388051	388056	388673	481489	481518	481527	481623	481782	481812	598048	598077	598158	598163	598180	598252	705535	705851	705910	706039	706288	706392	
388839	389087	389330	389551	389724	389999	481915	481988	482007	482047	482097	482393	598334	PH-0	598393	598485	598529	598764	706778	707817	707822	708095	708323	708359	
390008	390136	390368	390750	390966	391013	482485	482521	482585	482764	482839	482877	598884	598913	599111	599264	599281	599283	708759	709562	709910	710099	710362	710468	
391106	391278	391595	391684	391744	391798	482885	482890	482893	482946	483066	483172	599300	599314	599355	599494	599510	599541	710554	710922	710958	711304	711310	711337	
391921	391967	392332	392609	392724	393053	483221	483263	483654	483844	483888	483912	599587	599696	599702	599777	599800	599801	711395	711699	712162	712249	712340	712475	
393128	393178	393704	393717	393846	393867	483977	483992	484034	484104	484162	484193	600107	600123	600194	600248	600592	600602	712859	713060	713181	713485	713858	713975	
394155	394620	394972	PH-0	395115	395337	484265	484305	484320	484682	485004	485101	600607	600647	600705	600754	600794	600809	713980	714014	714662	714836	714929	715099	
395630	395632	396672	396712	396815	396820	485454	485598	485607	485689	485917	485941	600887	600959	600991	600993	601041	601078	716422	716570	716752	716986	717010	717078	
396895	397762	397825	398153	398205	398289	485953	486056	486188	486485	486562	486582	601089	601109	601180	601235	601252	601270	717080	717112	717131	717132	717368	717456	
398349	398473	398512	398830	398999	399075	486893	486973	487043	487131	487158	487233	601283	601346	601359	601361	601376	601386	718372	PH-0	718380	PH-0	718451	718741	718901
399135	399152	399544	399951	400288	400482	487248	487250	487485	487509	487514	487527	601540	601559	601579	601597	601753	601971	719139	719401	719600	720822	720888	720979	
400697	401525	401868	402392	402650	403177	487646	487714	487991	487993	488194	488277	602012	602049	602102	602105	602115	602118	721047	721138	721144	721224	721254	721266	
403381	403476	403563	403568	403728	403728	488422	488598	488989	489085	489147	489183	602193	602338	602343	602598	602668	602750	721659	722104	722183	722367	722561	722706	
403935	403998	404062	404332	404366	404514	489446	489575	489589	489682	489730	489774	603019	603070	603095	603125	603180	603181	722870	722981	722983	723044			

784155	784280	784332	784549	784563	784669	115472	117578	118089	119254	119594	119690	631704	632037	632250	632455	632617	632669	566874	567088	567337	568480	569645	569886	
784677	784812	784822	784948	785074	785253	121774	122212	124408	124588	124915	125008	633079	633727	633906	633985	634174	635384	570038	570065	571946	572968	572993	573702	
785520	785550	785613	785682	785852	785853	125077	125604	125748	126181	127122	127543	635404	635803	636107	636422	636972	638179	573763	573780	573806	573870	574584	574667	
785876	785952	786005	786029	786047	786132	128017	128629	129009	129097	129797	130025	639639	641058	641607	641763	641800	643869	575602	575658	576321	576405	577304	577378	
786216	786218	786403	786524	786590	787130	130254	130367	131599	133072	133659	134516	PH-O	646559	649028	649248	650442	650580	578030	578079	578089	578505	578589	579372	
787178	787353	787567	787608	787655	787748	135061	135826	137796	138088	139486	140612	650808	651194	651749	651884	652525	653851	579479	579513	579516	580019	580884	580987	
787809	787820	787904	788099	788116	788155	140973	141602	PH-O	142611	144735	145889	653943	654538	654697	654799	654944	655055	580998	581195	584424	PH-O	584736	585528	
788275	788320	788626	788661	788736	788773	147443	147628	148819	149753	153838	154422	655162	655205	655863	656007	656159	656164	585594	585670	586750	586757	587163	587165	
788849	788927	789017	789046	789141	789185	155394	156090	158133	159477	161129	161716	656173	656262	656363	656974	657617	657673	587939	588211	589422	589511	590325	590430	
789353	789627	789654	789779	789839	789954	162769	163501	163650	165854	172295	173052	657876	658380	658799	659076	659215	660397	590440	591535	591816	591841	593932	594607	
789990	790048	790159	790207	790492	790586	173184	174374	174548	174647	174942	175278	663997	665591	PH-O	666100	669112	669708	597023	597110	597261	597409	597465	597481	
790698	790708	790776	790786	790977	791237	175948	176191	176967	177341	178475	179537	671483	672481	672712	673579	674277	676011	597714	597911	598641	PH-O	598763	598769	
791417	791426	791444	791619	791707	791729	180560	183645	186184	186207	186306	186857	683442	684917	687824	688076	690622	691641	598893	598935	PH-O	599105	599769	599825	
791785	791803	791863	792011	792040	792062	187740	188292	188726	189756	190569	191576	691652	691728	692016	694137	696638	698557	599909	599919	599922	599961	600239	PH-O	600575
792071	792424	792514	792526	792559	792584	192627	193562	193573	193672	194118	194151	705346	706143	714590	720519	721145	722972	600781	600923	601644	601709	601903	603476	
792670	792687	792722	792951	793088	793124	194271	195265	195409	195433	195520	195595	723016	723205	725989	726167	726248	726413	603477	603637	604543	604578	604600	604697	
793278	793280	793423	793470	793482	793537	195791	197484	198917	199381	199446	199569	727914	728616	730264	730602	734253	734323	605552	605655	609648	609702	610613	612377	
793539	793558	793602	793644	793741	793996	199570	200584	200809	201268	201414	201488	736742	739901	742135	743893	749157	752200	612591	612598	612645	612766	614852	615077	
794048	794053	794130	794151	794152	794190	201579	202200	203371	205839	206119	207564	754291	755898	756668	760018	763643	763742	616767	616773	617517	617579	617621	617660	
794346	794366	794436	794506	794573	794584	207578	207804	208401	210388	210654	210746	767922	772479	772884	774007	774369	774722	618483	618500	618683	619131	619228	619360	
794585	794596	794601	794619	794621	794684	211489	212420	214954	215616	216264	216701	775077	776400	777010	777787	779360	779428	619471	619932	620841	625239	629212	635247	
794694	794731	794756	794760	795140	795282	217206	217330	218541	218739	219465	219842	779437	780162	782962	783097	784796	785535	642256	646898	647850	661663	666224	669886	
795284	795288	795292	795306	795341	795374	221040	222454	222655	223170	223282	223577	785541	785740	786069	786263	786654	787149	670646	670778	670786	671585	672716	672742	
795414	795461	795463	795477	795726	795764	223597	223906	224395	225392	225506	225531	787487	788074	788255	788903	791288	791321	687287	693133	693645	694713	694768	697556	
795817	795838	795857	795940	796149	796302	226403	226657	226789	226997	227635	230063	791390	791673	791734	792465	792489	792693	697592	699822	701789	704169	704253	704423	
796363	796426	796430	796499	796602	796664	230318	230606	230833	231439	231980	233112	793207	793956	793987	794054	794274	794327	704535	711097	711169	711298	711544	715539	
796665	796709	796795	796865	797035	797223	233176	233229	233711	233976	234438	234526	794603	794627	794701	794748	794876	794941	717490	720057	721401	721592	723437	725017	
797256	797366	797434	797445	797466	797566	234560	234633	235124	235168	235518	235574	795471	796734	796971	797024	797747	798242	725779	732749	732956	733110	735927	737439	
797555	797591	797598	797621	797647	797666	236021	236412	236787	236936	237706	237956	799536	800112	800418	800446	801021	801352	738966	740729	742257	743675	743760	745417	
797700	798082	798252	798265	798271	798275	238010	238145	238529	238962	238973	239122	802118	802404	803844	804548	804661	805161	750092	750306	752341	757153	759691	759727	
798777	798844	798862	798869	798989	799087	239282	239299	240009	240410	240590	241934	805230	806542	807047	807273	807673	808508	759824	761836	762543	766999	767005	768958	
799128	799176	799195	799214	799222	799234	241954	242100	242347	242655	242955	243144	809125	811142	815762	816176	816660	818368	769290	770986	773406	773570	775458	775656	
799352	799389	799403	799404	799587	799724	243495	244043	244113	244540	244620	244862	819598	820234	831221	831238	832417	832709	775727	778639	780666	780750	781835	787953	
799767	799823	799878	799899	799901	799915	245264	246055	246632	247199	247689	248740	838285	838810	839777	839573	840491	840993	788112	788128	789941	792845	794002	794012	
799943	799948	800026	800074	800146	800162	248747	251825	251952	252016	252080	252707	841341	841464	844442	844788	845483	850884	794134	795028	798643	799416	801243	802260	
800181	800212	800224	800436	800661	800674	252810	253006	254508	255870	256039	257562	851019	851602	851973	852270	853744	855718	804132	804449	805660	806294	809251	809281	
800685	800823	800988	801067	801081	801200	258938	261522	264342	265985	267396	268654	856561	856702	857600	859398	860367	862243	809349	809519	809736	811504	811770	811944	
801240	801353	801384	801385	801444	801489	268947	269227	269475	270375	270736	270995	862807	863471	863912	864037	864120	865143	812530	813136	813280	813418	814730	815109	
801542	801591	801845	801887	801891	801891	271642	273186	274285	274340	274357	275439	865310	865329	865513	866319	867639	868594	815159	817577	817585	818805	819283	821296	
802090	802203	802231	802284	802485	802503	275864	276281	276742	277443	278043	279381	869165	870368	871183	873292	873371	873384	822574	822880	824962	825079	825899	826979	
802524	802569	802672	802702	802813	803020	280379	280833	281099	281161	281295	281712	873834	875124	877263	878774	879094	879146	831318	831891	832676	839526	839959	840111	
803076	803104	803225	803304	803419	803419	284798	285600	285776	285831	286301	286445	879417	879629	879920	880348	881021	881119	841005	841530	844572	846744	848032	848568	
803590	803651	803719	803726	803771	803830	286471	286572	287173	287738	288320	289347	881192	881270	881806	885286	885602	886037	849246	849499	849987	850753	852576	855341	
803865	803872	803905	803910	804123	804131	290702	290850	291347	PH-O	291539	291638	888077	891003	891306	893624	893756	896111	858839	861214	861295	861332	861889	865702	
804296	804351	804389	804626	804940	805041	292420	292901	293131	293330	293381	293779	896233	898752	899640	900699	902789	905083	866357	868807	868873	870997	871544	873489	
805042	805119	805366	805614	805749	805927	294183	294534	294703	294798	294839	295627	905528	905567	906188				873539	874098	874112	874485	876174	877420	
806015																								

240010	240112	240166	240230	241271	241819	233469	233732	234031	234064	234253	747508	748054	748326	748828	749529	749564	218891	219509	224286	225644	226534	226536	
242807	243088	244393	244648	244707	245004	234259	234415	235170	235824	235892	236041	749833	751170	751477	751722	752526	753389	231765	231959	232606	232932	233484	234063
245291	245644	245611	245978	246371	247030	236084	237020	237639	238032	238197	238530	753444	753497	753535	753984	754836	756069	234593	234945	235573	237154	237254	237959
247366	247435	248487	248493	248566	249638	238739	239076	239240	239271	244105	251346	757109	758232	758362	758516	758552	758704	238232	238849	239259	239269	239335	239342
251357	251708	252245	252571	252583	253844	252347	252762	286374	293696	294851	295027	759707	759332	759725	761469	761601	763176	239369	239562	239743	239960	243624	244853
256373	258183	258659	258783	258978	259226	295801	307844	309102	318150	319370	396737	763309	763368	765593	766160	766192	766376	247728	248014	249147	249367	252021	252300
259945	260658	260920	261493	261825	263130	418397	419652	422615	423038	423926	423940	766427	767565	767841	770727	770871	772273	252729	292885	293457	293487	294376	294529
264315	PH-0	265847	265866	265868	266268	268622	424438	424999	425347	425348	425529	425587	772615	774825	775163	775320	775355	295306	296219	297027	297898	298123	300548
268823	272792	278779	279794	285018	285018	425930	426200	426230	426466	427251	427809	777059	778547	780016	782937	782954	782955	301219	306576	336744	336825	340049	352407
286451	286468	287390	287661	287744	288170	428789	429076	429359	429687	430303	431215	783060	783512	783536	786261	787911	792908	352768	364995	377024	381544	395381	410090
288890	290973	291553	291634	292367	293174	433148	434053	434072	435607	437234	437235	793787	793952	794305	795454	795614	796155	436476	437886	438279	439471	439668	439890
293533	293890	294150	295277	296707	296678	437334	438225	439268	440145	440450	440696	796463	798088	801881	802431	804393	806541	440674	441717	443000	443003	443840	444008
296885	297467	298438	299808	299861	302881	442630	443047	443789	444075	444348	444477	807266	808764	810579	823894	824952	825741	444225	444270	444353	444542	445240	446109
308850	318123	320519	326305	329831	330538	445078	445092	445523	445613	445753	445867	828512	829888	830021	835637	836464	838038	446143	446201	446243	446351	447752	447895
332402	332506	332941	333037	333061	335862	445963	446397	447829	449112	450268	450561	840353	840663	841944	842817	843753	845084	448039	448886	449107	449530	449608	449814
339977	340935	341276	341334	341821	341939	450613	450688	450844	463817	464767	465682	847895	848722	853919	856068	856205	859391	449987	450375	478328	478500	478728	478974
342344	342448	342773	342902	343620	343889	465780	467787	474439	474623	474648	474802	859898	864023	870924	871281	875686	878089	479215	480209	480293	480423	480919	492683
343927	345202	345290	347518	349173	349576	475192	475425	475451	475540PH-0	475649	476217	879568	880694	883373	884301	885777	886264	522104	523167	525146	526219	526647	526997
350127	350224	351906	352470	352481	353639	476545	477047	477900	478267PH-0	478430	478649	889771	890577	893105	894225	894484	895225	527388	528088	529028	529134	529164	533379
355276	355813	357417	358138	358743	360087	478764	478813	478881	479198	479367	479680	897580	897683	897767	898814	898895	899706	534131	536254	621143	666637	669727	670101
360182	360640	360916	362480	363400	363685	480260	480654	481146	482917	483840	483951	900686	904306	904396	904493	904731	904892	683227	720559	724960	748137	PH-0	790335
366050	366530	367085	367999	370839	371485	483986	484123	484187	484524	484926	485954							826949	827836	831227	832059	837125	837299
371781	372187	372260	374005	375338	376237	485979	485986	487182	487488	489504	489746	102299	104116	105064	105080	113709	115456	837601	838471	839092	841394	841483	843290
376346	376384	378040	378388	380685	380852	489838	490782	491658	491707	491892	492012	117799	122379	123515	125010	129596	129934	845301	845399	847840	848314	849767	852074
380872	383073	383365	384036	385686	PH-0	387337	492190	492272	492561	492728	493018	493119	144497	144552	158184	164939	171761	173940	852450	852483	856278	856748	857349
390237	390504	390655	392974	PH-0	394544	397615	494929	495212	504650	507943	519661	574934	174974	174974	176104	177374	186392	196478	874211	874326	878100	879673	880468
397715	398675	400810	401622	401767	402413	538579	541893	546633	616550	680363	683295	202602	203080	210922	218275	218336	233364	881948	882116				
403170	403422	403881	406160	406883	407735	685597	688127	698459	698660	699153	700585	234183	234850	243994	258943	267514	270058						
408029	408237	408634	408683	408816	408940	702983	703054	703655	703747	704053	705367	270401	270832	274415	276365	279145	279735	352018	488001	493302	529558	687330	687775
411307	412100	413559	414850	415012	415279	705548	707433	708641	709766	709914	710255	280298	283465	283518	287331	296115	299633	690248	690874	692688	693493	695467	697270
418912	421293	422189	422549	422977	424117	710810	712234	712322	712435	712452	712535	305272	306386	307998	313970	314164	314634	697909	700309	702237	704888	705451	705640
425288	425489	425622	428082	428875	431185	712836	722338	725115	726643	726774	730346	314651	315520	317821	330594	345195	349834	707205	708881	709257	709724	710461	713000
432806	432881	433443	433532	434344	435402	733632	736968	741665	742603	744918	745720	354376	356670	356768	360794	361074	366633	713187	713199	716730	717137	722939	726338
435354	436320	437138	438288	439203	439819	746207	746298	746339	746884	746934	748290	367628	368756	368878	376152	420790	443474	727766	730490	739934	741710	743381	744381
440132	440197	440288	440465	440598	440832	748463	748628	748737	748900	749246	749302	343575	438368	443321	448864	449493	455819	745924	746058	PH-0	746216	746436	746636
441126	441950	442069	442479	443167	444027	749340	PH-0	749478	749665	749836	749851	750546	465787	467132	462451	464587	467886	468829	747139	748144	PH-0	749375	749545
444212	444663	444855	445178	445748	445857	751227	751274	751437	751664	751753	751794	470518	472955	475444	481311	481628	483092	753466	753682	753707	754098	754669	756765
445938	446221	448511	449662	449855	449957	751903	752132	752391	753733	754312	754589	484182	488187	489680	489717	490519	490868	757825	757973	758021	758371	758817	758937
450319	450534	452730	453046	454031	454590	755974	756564	756819	757269	757406	758499	494943	494622	495235	495268	495395	496922	761058	761349	764864	765097	765148	765886
455106	456339	456381	457659	457770	459519	758471	758713	759858	760561	760668	761131	497509	499513	501212	503356	504056	504104	765726	765983	766188	766222	766402	767689
460131	460927	461029	464646	464961	465407	761682	761808	761842	762835	763807	763986	505363	506233	512968	520534	531202	531900	769635	771183	771221	771420	772873	773795
465439	465944	466651	467114	467318	468065	764218	764603	764655	765339	765403	765405	542167	542167	549703	558308	564783	571791	774089	774441	775138	775862	775914	778605
468105	468202	468601	468635	468761	468919	765707	766138	766247	766441	768193	770176	567920	572720	581988	604035	606501	608364	780981	784398	784449	784561	785293	785699
468962	469667	469110	469659	470036	470180	770429	770520	770811	771132	771172	772617	619706	632130	642943	650727	647898	652120	786423	787328	787328	788304		788998
470526	470931	471375	472917	473741	474199	772624	774439	775168	775259	775779	775944	654771	655250	671698	680167	682092	692568						
474433	475922	476189	476548	476756	477676	776076	776469	780369	781149	785972	786095	693728	719169	708267	717863	719503	747046						
477302	477845	477981	478074	PH-0	478196	825654	825655	826748	827168	827848	831287	750364	751140	759602	760337	763627	767660		</				

LGS പരീക്ഷകളിൽ ആവർത്തിക്കുന്നവ ഉൾപ്പെടെ

1000 ചോദ്യോത്തരങ്ങൾ

ആർ സി സുരേഷ്കുമാർ

ഈ ലക്കത്തിലെ കവർ സ്റ്റോറി ഇന്ത്യയെക്കുറിച്ചുള്ള അടിസ്ഥാന വസ്തുതകളാണ്. മത്സരപ്പരീക്ഷകളിൽ വളരെ പ്രാധാന്യമുള്ള ഒരു മേഖലയാണിത്. അപരനാമങ്ങൾ, ആത്മീയം-സാംസ്കാരികം, ലോകം എന്നീ വിഷയങ്ങൾ കൃത്യൻബാഗിലുണ്ട്. പല ചോദ്യം ഒരുത്തരം, ഗ്രാജ്യേറ്റ് ലെവൽ ജി.കെ., ജനറൽ ഇംഗ്ലീഷ്, ഗണിതം, മാനസികശേഷി എന്നീ വിഭാഗങ്ങളും ഈ ലക്കത്തിലെ 1000 ചോദ്യങ്ങളിലുണ്ട്.



ഇന്ത്യ

1. പൂർവാർധഗോളത്തിലും ഉത്തരാർധഗോളത്തിലുമായിട്ടാണ് ഇന്ത്യ സ്ഥിതി ചെയ്യുന്നത്.
2. ഇന്ത്യയുടെ വടക്കേയറ്റം ജമ്മു കശ്മീരിൽ 37°6' ഉത്തര അക്ഷാംശത്തിലും മെയിൻലാൻഡിന്റെ തെക്കേയറ്റമായ തമിഴ്നാട്ടിലെ കന്യാകുമാരി 8°4' ഉത്തര അക്ഷാംശത്തിലും ഇന്ത്യൻ യൂണിയന്റെ തെക്കേയറ്റമായ ആന്തമാൻ നിക്കോബാറിലെ ഇന്ദിരാ പോയിന്റ് 6°4' ഉത്തര അക്ഷാംശത്തിലും സ്ഥിതിചെയ്യുന്നു.
3. പടിഞ്ഞാറേയറ്റം ഗുജറാത്തിൽ പൂർവരേഖാംശം 68°7' ലും കിഴക്കേയറ്റം അരുണാചൽ പ്രദേശിൽ 97°25' പൂർവരേഖാംശത്തിലും സ്ഥിതി ചെയ്യുന്നു.

4. ഇന്ത്യ അവകാശമുന്നയിക്കുന്നതും തർക്ക വിഷയവുമായ പ്രദേശങ്ങളിൽ ഇന്ത്യൻ യൂണിയന്റെ വടക്കേയറ്റത്തെ പോയിന്റ് Dardar ആണ് (ചൈനയുടെ കൈവശമുള്ള പ്രദേശത്താണ് Dardar എന്ന സ്ഥലം).
5. ഇന്ത്യയുടെ നിയന്ത്രണത്തിലുള്ളതും തർക്കത്തിലുള്ളതുമായ പ്രദേശങ്ങളിൽ ഏറ്റവും വടക്കേയറ്റത്തെ പോയിന്റ് കശ്മീരിലെ Karakoram Pass ആണ്.
6. തർക്കരഹിത പ്രദേശങ്ങളിൽ വടക്കേയറ്റം ഹിമാചൽ പ്രദേശിലെ ചംബാ ജില്ലയിലെ ധർവാസിനു സമീപം ആണ്.
7. തെക്കേയറ്റത്തെ പോയിന്റ് ആന്തമാൻ നിക്കോബാറിലെ ഇന്ദിരാ പോയിന്റ് ആണ് (ഇന്ത്യയുടെ മെയിൻലാൻഡിലെ തെക്കേ

8. പടിഞ്ഞാറേയറ്റത്തെ പോയിന്റ് ഗുജറാത്തിലെ West of Ghuar Mota വാണു.
9. ഇന്ത്യയുടെ നിയന്ത്രണത്തിലുള്ളതും തർക്കവിഷയവുമായ പ്രദേശങ്ങളിൽ കിഴക്കേയറ്റത്തെ പോയിന്റ് അരുണാചലിലെ കിബിത്തു ആണ്.
10. തർക്കരഹിത പ്രദേശങ്ങളിൽ കിഴക്കേയറ്റം അരുണാചലിലെ ചാങ്ലാങ് ജില്ലയിലെ കുങ്കിയ്ക്കുസമീപമാണ്.
11. ഇന്ത്യയുടെ തെക്കു-വടക്കു നീളം 3214 കിലോമീറ്ററും കിഴക്കു പടിഞ്ഞാറു വീതി 2933 കിലോമീറ്ററുമാണ്.
12. ഇന്ത്യയുടെ വിസ്തീർണം 32,87, 263 ചതുരശ്ര കിലോമീറ്ററാണ്. ഇതിൽ കരഭാഗം 90.44 ശതമാനവും ജലഭാഗം 9.56 ശതമാനവുമാണ്.
13. വിസ്തീർണാടിസ്ഥാനത്തിൽ ലോകത്തിൽ ഇന്ത്യയുടെ സ്ഥാനം ഏഴാമതാണ്. റഷ്യ, കാനഡ, ചൈന, യുഎസ്എ, ബ്രസീൽ, ഓസ്ട്രേലിയ എന്നിവയാണ് ഇന്ത്യയെക്കാൾ വിസ്തീർണം കൂടിയ രാജ്യങ്ങൾ.
14. 2011-ലെ സെൻസസ് പ്രകാരം ഇന്ത്യയിലെ ജനസംഖ്യ 121 കോടി ആണ്. ജനസംഖ്യയിൽ ലോകത്ത് ഇന്ത്യയുടെ സ്ഥാനം രണ്ടാമതാണ്. ഒന്നാം സ്ഥാനത്ത് ചൈനയാണ്.
15. യുഎസ്എ, ഇന്തോനേഷ്യ, ബ്രസീൽ തുടങ്ങിയവയാണ് ജനസംഖ്യയിൽ ഇന്ത്യയ്ക്ക് തൊട്ടുപിന്നിലുള്ള രാജ്യങ്ങൾ.
16. ഏഷ്യയിൽ ഇന്ത്യക്ക് വിസ്തീർണത്തിലും ജനസംഖ്യയിലും രണ്ടാം സ്ഥാനമാണ്. ചൈനയാണ് ഇക്കാരുത്തിൽ ഇന്ത്യയെ പിന്നിലാക്കുന്നത്.
17. തെക്കനേഷ്യയിലെ ഏറ്റവും വിസ്തീർണവും ജനസംഖ്യയും കൂടിയ രാജ്യമാണ് ഇന്ത്യ.
18. കോമൺവെൽത്ത് രാജ്യങ്ങളിൽ ഏറ്റവും ജനസംഖ്യ കൂടിയ രാജ്യമാണ് ഇന്ത്യ (വിസ്തീർണത്തിൽ കാനഡ)
19. ലോകത്തിന്റെ കര വിസ്തീർണത്തിന്റെ 2.4 ശതമാനം അഥവാ 1/42 ഭാഗത്തെ ഇന്ത്യ ഉൾക്കൊള്ളുന്നു. ഭൂഗോളം മൊത്തത്തിൽ പരിഗണിക്കുമ്പോൾ ഇന്ത്യയുടെ വിസ്തീർണം 0.57 ശതമാനമാണ്.
20. കോമൺവെൽത്ത് രാജ്യങ്ങളിൽ ഇന്ത്യക്ക് വിസ്തീർണത്തിൽ മൂന്നാം സ്ഥാനമാണ്. കാനഡ, ഓസ്ട്രേലിയ എന്നിവയാണ് ഇന്ത്യയെക്കാൾ വിസ്തീർണം കൂടിയ കോമൺവെൽത്ത് രാജ്യങ്ങൾ.
21. ഇന്ത്യയാണ് ഇന്ത്യൻ ഉപഭൂഖണ്ഡത്തിലെ ഏറ്റവും വലിയ രാജ്യം. ഇന്ത്യ, പാകിസ്താൻ, ഭൂട്ടാൻ, നേപ്പാൾ എന്നീ രാ

22. ഇന്ത്യൻ ഉപഭൂഖണ്ഡം കിഴക്ക് ഭാഗത്ത് ബംഗാൾ ഉൾക്കടലും തെക്കുഭാഗത്ത് ഇന്ത്യൻ മഹാസമുദ്രവുമാണ് (അറേബ്യൻ കടലും ബംഗാൾ ഉൾക്കടലും ഇന്ത്യൻ മഹാസമുദ്രത്തിന്റെ ഭാഗമാണ്).
23. ഇന്ത്യയുടെ തലസ്ഥാനം ന്യൂഡൽഹിയാണ്.
24. ബ്രിട്ടീഷ് ഇന്ത്യയുടെ തലസ്ഥാനം കൽക്കട്ടയിൽനിന്ന് ഡൽഹിയിലേക്ക് മാറ്റുന്നതായി 1911-ൽ ജോർജ്ജ് അഞ്ചാമൻ രാജാവ് ഡൽഹി ദർബാറിൽ പ്രഖ്യാപിക്കുകയും 1912-ൽ അത് നടപ്പാക്കുകയും ചെയ്തു.
25. ഇന്ത്യയുടെ കിഴക്കുഭാഗത്തായിരുന്ന കൽക്കട്ടയെക്കാൾ ബ്രിട്ടീഷ് ഇന്ത്യയുടെ ഉത്തരഭാഗത്തിന്റെ മധ്യത്തായിരുന്ന ഡൽഹി ഭരണനിർവഹണത്തിന് കൂടുതൽ അനുയോജ്യമായിരിക്കും എന്ന നിഗമനമാണ് തലസ്ഥാനം മാറ്റുന്നതിന് പ്രേരണയായത്.
26. ഡൽഹി സുൽത്താനേറ്റിന്റെ കാലത്തും മുഗൾ കാലത്ത് 1649 മുതൽ 1857 വരെയും ഭരണസിരാകേന്ദ്രമായിരുന്നു ഡൽഹി.
27. ചരിത്രപ്രയാണത്തിൽ ഡൽഹിയിൽ എട്ടു നഗരങ്ങൾ വ്യത്യസ്ത കാലഘട്ടങ്ങളിൽ നിർമ്മിക്കപ്പെട്ടിട്ടുണ്ട്. അവ ഏതൊക്കെയാണെന്ന് തർക്കവിഷയമാണെങ്കിലും പരക്കെ അംഗീകരിക്കപ്പെട്ടവ ഇവയാണ് - കില റായ് പിത്തോറ, മെഹ്റോളി, സിരി, തുഗ്ലക്കാബാദ്, ഫിറോസാബാദ്, ഷേർഗൽ, ഷാജഹാനാബാദ്, ന്യൂഡൽഹി.
28. ജോർജ്ജ് രാജാവു മേരി രാജ്ഞിയുമാണ് ന്യൂഡൽഹിയുടെ നിർമ്മാണത്തിന് അടിസ്ഥാനശില സ്ഥാപിച്ചത് (1911).
29. ഡൽഹിയിലെ എട്ടാമത്തെ നഗരമായ ന്യൂഡൽഹിയുടെ യോജനാ നിർമ്മാതാവ് ബ്രിട്ടീഷ് വാസ്തുശില്പിയായ എഡ്വിൻ ലൂട്ട്യൻസാണ്. ആയതിനാൽ ലൂട്ട്യൻസ്

ബാബർ

541. ഏറ്റവും സാഹസികനായ മുഗൾ ഭരണാധികാരി
542. ഒന്നാം പാനിപ്പട്ട് യുദ്ധത്തിൽ ഇബ്രാഹിം ലോധിയെ പരാജയപ്പെടുത്തിയത് ആർ
543. ആത്മകഥാകാരൻമാരിൽ രാജകുമാരൻ എന്നറിയപ്പെട്ടത്
544. ദൗലത് ഖാൻ ലോദി ആരെയാണ് ഡൽഹി ആക്രമിക്കാൻ ക്ഷണിച്ചത്
545. കൃഷ്ണദേവരായരുടെ സമകാലികനായിരുന്ന മുഗൾ രാജാവ്
546. മുഗൾ ചക്രവർത്തിമാരിൽ സാഹിത്യത്തിൽ അഭിരുചി ഏറ്റവും കൂടുതലുണ്ടായിരുന്നത്
547. ഏറ്റവും കുറച്ചുകാലം ഭരിച്ച (1526-30) മുഗൾ രാജാവ്
548. മകന്റെ രോഗം തനിക്കു നൽകണമെന്നും പകരം മകൻ സുഖം പ്രാപിക്കണമെന്നും പ്രാർഥിച്ചതിന്റെ ഫലമായി അന്തരിച്ചുവെന്ന് കരുതപ്പെടുന്ന മുഗൾ ഭരണാധികാരി
549. ഹിന്ദുസ്ഥാന്റെ തനതായ ഫലം എന്ന് മാങ്ങയെ വിശേഷിപ്പിച്ചതാർ
550. ഇന്ത്യൻ ഭരണാധികാരികളിൽ ഏറ്റവും പഴക്കമുള്ള ആത്മകഥ ആരുടേതാണ്
551. ആത്മകഥയിൽ ഇന്ത്യക്കാരെ ഇഷ്ടമല്ല എന്നു വെളിപ്പെടുത്തുന്ന മുഗൾ രാജാവ്
552. ഏത് മുഗൾ ചക്രവർത്തിയുടെ ശവകുടീരമാണ് കാബൂളിലുള്ളത്
553. തുസുകു ഇ ബാബറി എന്ന ആത്മകഥ രചിച്ചതാർ
554. പേരിന് സിംഹം എന്നർത്ഥമുള്ള മുഗൾ രാജാവ്

555. ഹുമയൂണിന്റെ പിതാവ്
556. മുഗൾ പുനോട്ട നിർമ്മാണ പാരമ്പര്യത്തിന് തുടക്കം കുറിച്ചത്
557. മസ്നാവി എന്ന കൃതി രചിച്ച മുഗൾ ചക്രവർത്തി
558. ഏത് മുഗൾ ചക്രവർത്തിയുടെ കാലത്താണ് ബാബറി മസ്ജിദ് നിർമ്മിക്കപ്പെട്ടത്
559. ആദ്യം ആഗ്രയിലെ ആരാംബാഗിൽ സംസ്കരിക്കപ്പെടുകയും പിന്നീട് കാബൂളിലേക്ക് ഭൗതികാവശിഷ്ടം മാറ്റപ്പെടുകയും ചെയ്ത മുഗൾ ചക്രവർത്തി
560. ഇന്ത്യയിൽ യുദ്ധഭൂമിയിൽ പീരങ്കിപ്പട ആദ്യമായി ഉപയോഗിച്ചത്



ഡൽഹൗസി പ്രഭു

- 561. ഗംഗാതീരത്ത് ബ്രിട്ടീഷ് പതാകയോട് കാണിക്കുന്ന അവഹേളനം തൊസിന്റെ തിരത്ത് കാണിക്കുന്നതായി കണക്കാക്കി പ്രതികരിക്കും എന്നു പറഞ്ഞ ഗവർണ്ണർ ജനറൽ
- 562. ഇന്ത്യയിൽ പോസ്റ്റൽ സംവിധാനം നടപ്പാക്കിയ ഗവർണ്ണർ ജനറൽ
- 563. ഇന്ത്യയിൽ ഗവർണ്ണർ ജനറലായവരിൽ ഏറ്റവും പ്രായം കുറഞ്ഞത്
- 564. ബ്രിട്ടീഷ് നിയമസഭയിൽ പൊതുജനങ്ങൾക്ക് വകുപ്പ് നടപ്പാക്കിയ ഗവർണ്ണർ ജനറൽ
- 565. ഇന്ത്യയിൽ റെയിൽവേ കൊണ്ടുവന്ന ഗവർണ്ണർ ജനറൽ
- 566. ആധുനിക ഇന്ത്യയുടെ സ്രഷ്ടാവ് എന്നറിയപ്പെട്ടത്
- 567. ബഹദൂർഷാ രണ്ടാമന്റെ മരണശേഷി മുഗൾപിൻഗാമി റെഡ്ഫോർട്ട് വിട്ട് കുത്തബ് മിനാറിന് സമീപമുള്ള ചെറിയ കെട്ടിടത്തിലേക്ക് മാറണമെന്ന് 1849-ൽ പ്രസ്താവിച്ചത്
- 568. ഇന്ത്യയിൽ ടെലഗ്രാഫ് കൊണ്ടുവന്ന ഗവർണ്ണർ ജനറൽ



- 569. സത്താരയെ ദത്തവകാശ നിരോധന നിയമത്തിലൂടെ ബ്രിട്ടീഷ് നിയമത്തിലേക്ക് മാറ്റിയത്
- 570. ദത്തവകാശ നിരോധന നിയമം ആവിഷ്കരിച്ച ഗവർണ്ണർ ജനറൽ

ഡൽഹി എന്നും അറിയപ്പെടുന്നു. ഡൽഹി രൂപകൽപന ചെയ്യുന്നതിൽ സഹകരിച്ച മറ്റൊരു ആർക്കിടെക്റ്റാണ് ഹെർബർട്ട് ബേക്കർ. സർ ഗോഭാ സിംഗ് ആയിരുന്നു നിർമ്മാണ പ്രവർത്തനങ്ങളുടെ കോർഡിനേറ്റർ.

- 30. 1931-ൽ അന്നത്തെ വൈസ്രോയി ഇർവിൻ പ്രഭുവാണ് ന്യൂഡൽഹി ഉദ്ഘാടനം ചെയ്തത്.
- 31. റെയ്സിനക്കുന്നിലാണ് വൈസ്രോയിയുടെ വസതിയായ വൈസറിഗൽ പാലസ് പണിതത്. സാതന്ത്യാനന്തരം അത് രാഷ്ട്രപതി ഭവനമായി. സെൻട്രൽ സെക്രട്ടേറിയറ്റ്, പാർലമെന്റ് മന്ദിരം, ഇന്ത്യാഗേറ്റ് എന്നിവയാണ് ന്യൂഡൽഹിയിലെ മറ്റു പ്രധാന നിർമ്മിതികൾ.
- 32. ഡൽഹിയിൽ നയതന്ത്ര സ്ഥാപനങ്ങൾ പ്രവർത്തിക്കുന്നത് ചാണക്യപുരിയിലാണ്.
- 33. ഡൽഹിയിലെ പഴയ സെക്രട്ടേറിയറ്റിൽ ഇപ്പോൾ കേന്ദ്ര ഭരണപ്രദേശമായ ഡൽഹിയുടെ നിയമസഭമന്ദിരം പ്രവർത്തിക്കുന്നു.
- 34. ഡൽഹിയുടെ പുരാതനനാമം ഇന്ദ്രപ്രസ്ഥമെന്നാണ്. ഇത് ഇതിഹാസത്തിലെ പാണ്ഡവ രാജധാനിയാണ്.
- 35. ഡൽഹി ഇന്ത്യയുടെ തലസ്ഥാനമായിട്ട് നൂറാം വാർഷികം 2011-ൽ ആഘോഷിച്ചു.
- 36. സാതന്ത്ര അധികാരമൈതാനം വേദിയായത് ന്യൂഡൽഹിയാണ്.
- 37. 1991-ൽ ഭരണഘടനയുടെ 69-ാം ഭേദഗതി പ്രകാരം ഡൽഹിയ്ക്ക് ദേശീയ തല സ്ഥാനപ്രദേശം എന്ന പ്രത്യേക പദവി നൽകി. സമ്പന്നമായി നിയമസഭയും ഹൈക്കോടതിയും ഉണ്ടെങ്കിലും ഭരണഘടനാപരമായി ഡൽഹി ഒരു കേന്ദ്രഭരണപ്രദേശമാണ്.
- 38. ഏഴംഗങ്ങൾ ലോക്സഭയിലും മൂന്നംഗങ്ങൾ രാജ്യസഭയിലും ഡൽഹിയെ പ്രതിനിധാനം ചെയ്യുന്നു. ഒന്നിലധികം അംഗങ്ങളെ പാർലമെന്റിന്റെ ഇരട്ടസഭകളിലേക്കും അയയ്ക്കുന്ന ഏക കേന്ദ്രഭരണപ്രദേശമാണ് ഡൽഹി.
- 39. ഇന്ത്യയിലെ സംസ്ഥാനങ്ങളിൽ വിസ്തീർണ്ണത്തിൽ ഏറ്റവും വലുത് രാജസ്ഥാനും ഏറ്റവും ചെറുത് ഗോവയുമാണ്.
- 40. ഏറ്റവും ജനസംഖ്യ കൂടിയ സംസ്ഥാനം ഉത്തർ പ്രദേശും ജനസംഖ്യ കുറഞ്ഞത് സിക്കിമുമാണ്.
- 41. ജനസാന്ദ്രത കൂടുതൽ ബീഹാറിലാണ്. അരുണാചൽ പ്രദേശിലാണ് ഏറ്റവും കുറവ്.
- 42. ഏറ്റവും സാക്ഷരത കൂടിയ സംസ്ഥാനം കേരളമാണ്. ബീഹാറാണ് ഇക്കാര്യത്തിൽ ഏറ്റവും പിന്നിൽ.
- 43. ഏറ്റവും സ്ത്രീ-പുരുഷ അനുപാതം കൂ

ടിയ സംസ്ഥാനം കേരളമാണ്. ഹരിയാണയിലാണ് ഏറ്റവും കുറവ്.

ഉയർന്ന പ്രദേശം, താഴ്ന്ന പ്രദേശം

- 44. ഇന്ത്യാ ഗവൺമെന്റിന്റെ ഔദ്യോഗിക രേഖകളിൽ തർക്കപ്രദമായ പാക് അധിനിവേശ കശ്മീർകൂടി ഇന്ത്യയുടെ ഭാഗമായി പരിഗണിക്കുന്നു. അപ്പോൾ ഇന്ത്യയിലെ ഏറ്റവും ഉയരംകൂടിയ കൊടുമുടിയാൽ പരിഗണിക്കുന്നത് ഗോഡ്വിൻ ഓസ്റ്റിൻ അഥവാ കെ2 എന്ന കൊടുമുടിയെയാണ്.
- 45. ക്യാഗിർ, ദാപ്പസാങ് എന്നീ പേരുകളിലും ഇത് അറിയപ്പെടുന്നു.
- 46. കാരക്കോറം മലനിരകളുടെ ഭാഗമായ ഗോഡ്വിൻ ഓസ്റ്റിന്റെ ഉയരം 8611 മീറ്ററാണ്.
- 47. തർക്ക രഹിത ഇന്ത്യൻ പ്രദേശത്ത് സ്ഥിതി ചെയ്യുന്ന ഏറ്റവും ഉയരം കൂടിയ കൊടുമുടി കാഞ്ചൻജംഗലാണ്. സിക്കിമിൽ ഇന്ത്യാ-നേപ്പാൾ അതിർത്തിയിൽ സ്ഥിതി ചെയ്യുന്ന ഈ കൊടുമുടിക്ക് 8598 മീറ്ററാണ് ഉയരം.

- 48. കേരളത്തിലെ കൂട്ടനാടാണ് ഇന്ത്യയിലെ ഏറ്റവും താഴ്ന്ന ഭാഗം. സമുദ്രനിരപ്പിൽ നിന്ന് താഴെയായി സ്ഥിതിചെയ്യുന്ന കൂട്ടനാട് പമ്പയുടെ ദാനം എന്നറിയപ്പെടുന്നു.
- 49. ഇന്ത്യൻ ഉപഭൂഖണ്ഡത്തിലെ (തെക്കേ ഇന്ത്യയിലെ) ഏറ്റവും ഉയരം കൂടിയ ഭാഗം ആനമുടിയാണ്. ഇടുക്കി ജില്ലയിൽ മൂന്നാർ പഞ്ചായത്തിലാണിത്.

അതിർത്തികൾ

- 50. ഇന്ത്യയുടെ കര അതിർത്തി 15200 കിലോമീറ്ററാണ്. ഇന്ത്യയുടെ സമുദ്രതീരത്തിന്റെ നീളം 7516.6 കിലോമീറ്ററാണ്. ഇത് 0 റണ്ടും ഉൾപ്പെടെ ഇന്ത്യയുടെ ആകെ അതിർത്തി 22716.6 കിലോമീറ്ററാണ്.
- 51. ഇന്ത്യയുടെ മെയിൻലാന്റിന്റെ കടൽത്തീരം 6100 കിലോമീറ്ററാണ്.
- 52. ഏഷ്യൻ രാജ്യങ്ങളിൽ കടൽത്തീരത്തിന്റെ നീളത്തിൽ നാലാം സ്ഥാനമാണ് ഇന്ത്യയ്ക്കുള്ളത്. ഇന്തോനേഷ്യ, ഫിലിപ്പൈൻസ്, ജപ്പാൻ എന്നിവയാണ് ഇന്ത്യയുടെ തിനേക്കാൾ നീളംകൂടിയ കടൽത്തീരമുള്ള രാജ്യങ്ങൾ.
- 53. ഇന്ത്യയുടെ അന്താരാഷ്ട്ര അതിർത്തി 17 സംസ്ഥാനങ്ങളിലൂടെ കടന്നു പോകുന്നു. കടൽത്തീരമുള്ള 9 സംസ്ഥാനങ്ങളുണ്ട്. ഗുജറാത്ത്, മഹാരാഷ്ട്ര, ഗോവ, കർണാടകം, കേരളം, തമിഴ്നാട്, ആന്ധ്രപ്രദേശ്, ഒറീസ്സ, പശ്ചിമ ബംഗാൾ എന്നിവയാണ് കടൽത്തീരമുള്ള സംസ്ഥാനങ്ങൾ.
- 54. ഏറ്റവും കൂടുതൽ കടൽത്തീരമുള്ള സംസ്ഥാനം ഗുജറാത്ത് ആണ്. രണ്ടാം സ്ഥാനത്തുള്ള ആന്ധ്രപ്രദേശാണ് ഏറ്റവും കൂടുതൽ കടൽത്തീരമുള്ള ദക്ഷിണേന്ത്യൻ സംസ്ഥാനം.
- 55. അന്താരാഷ്ട്ര അതിർത്തിയും കടൽത്തീരവുമുള്ള രണ്ട് സംസ്ഥാനങ്ങളുണ്ട്- ഗുജറാത്ത്യും പശ്ചിമ ബംഗാളും.
- 56. അന്യരാജ്യങ്ങളുമായി അതിർത്തി പങ്കിടാത്തതും കടൽത്തീരമില്ലാത്തതുമായ നാലു സംസ്ഥാനങ്ങളുണ്ട്- മധ്യപ്രദേശ്, ചരത്തിസ്ഗഢ്, ജാർഖണ്ഡ്, ഹരിയാന.

അയൽ രാജ്യങ്ങൾ

- 57. കശ്മീർ മുഴുവൻ ഇന്ത്യയുടെ ഭാഗമായി

- പരിഗണിക്കുമ്പോൾ പാക് അധിനിവേശ കശ്മീരും അതിർത്തി പങ്കിടുന്ന അഫ്ഗാനിസ്ഥാൻ ഉൾപ്പെടെ ഏഴ് രാജ്യങ്ങൾ ഇന്ത്യയുമായി കര അതിർത്തി പങ്കിടുന്നു.
- 58. അഫ്ഗാനിസ്ഥാൻ, പാകിസ്താൻ, ചൈന, നേപ്പാൾ, ഭൂട്ടാൻ, മ്യാൻമർ, ബംഗ്ലാദേശ് എന്നിവയുമായി ഇന്ത്യയ്ക്ക് കര അതിർത്തിയുണ്ട്.
- 59. ഇന്ത്യയുമായി ഏറ്റവും കൂടുതൽ അതിർത്തിയുള്ള രാജ്യം ബംഗ്ലാദേശാണ് (4096 കി.മീ.). അഫ്ഗാനിസ്ഥാനുമായിട്ടാണ് ഇന്ത്യയ്ക്ക് ഏറ്റവും കുറച്ച് അതിർത്തിയുള്ളത് (106 കി.മീ.).
- 60. ഏറ്റവും കൂടുതൽ ഇന്ത്യൻ സംസ്ഥാനങ്ങളുമായി അതിർത്തി പങ്കിടുന്ന രാജ്യം നേപ്പാളാണ്. ഉത്തരാഖണ്ഡ്, ഉത്തർ പ്രദേശ്, ബീഹാർ, പശ്ചിമ ബംഗാൾ, സിക്കിം എന്നീ അഞ്ച് സംസ്ഥാനങ്ങൾ നേപ്പാളുമായി പങ്കിടുന്നു.
- 61. നാലു ഇന്ത്യൻ സംസ്ഥാനങ്ങളുമായി അതിർത്തി പങ്കിടുന്ന അയൽ രാജ്യങ്ങളാണ് പാകിസ്ഥാനും ഭൂട്ടാനും. ഗുജറാത്ത്, രാജസ്ഥാൻ, പഞ്ചാബ്, ജമ്മു കശ്മീർ എന്നീവ പാകിസ്ഥാനുമായും സിക്കിം, പശ്ചിമ ബംഗാൾ, അസം, അരുണാചൽ എന്നിവ ഭൂട്ടാനുമായും അതിർത്തി പങ്കിടുന്നു.
- 62. ഇന്ത്യയുമായി അതിർത്തി പങ്കിടുന്ന ഏറ്റവും വലിയ രാജ്യം ചൈനയാണ് (വിസ്തീർണ്ണത്തിലും ജനസംഖ്യയിലും).
- 63. ഇന്ത്യയുടെ സമീപമുള്ള ദ്വീപരാഷ്ട്രങ്ങളാണ് ശ്രീലങ്ക, മാലദ്വീപ്, ഇന്തോനേഷ്യ എന്നിവ.
- 64. മാലദ്വീപ് ഏഷ്യൻ രാജ്യങ്ങളിൽ വിസ്തീർണ്ണത്തിലും ജനസംഖ്യയിലും ഏറ്റവും ചെറുതാണ്. ഇന്ത്യയുടെ ഏറ്റവും ചെറിയ അയൽ രാജ്യമാണിത്. എന്നാൽ, ഇന്ത്യയുമായി കര അതിർത്തി പങ്കിടുന്ന ഏറ്റവും ചെറിയ രാജ്യം ഭൂട്ടാനാണ്.



യൂറോപ്പ്



- 571. ഐക്യരാഷ്ട്രസഭ രക്ഷാസമിതിയിൽ ഏറ്റവും കൂടുതൽ സ്ഥിരാംഗങ്ങൾ ഉള്ള വൻകര
- 572. ലോകമഹായുദ്ധങ്ങൾക്കു പ്രധാനവേദിയായ വൻകര
- 573. കുരിശുയുദ്ധങ്ങൾക്കു വേദിയായ വൻകര
- 574. ബാൾക്കൻ രാജ്യങ്ങൾ ഏത് വൻകരയിലാണ്
- 575. ഒളിമ്പിക്സ് ചിഹ്നത്തിലെ നീല വളയം പ്രതിനിധാനം ചെയ്യുന്ന വൻകര
- 576. ഉപദ്വീപുകളുടെ ഉപദ്വീപ് എന്നറിയപ്പെടുന്ന വൻകര
- 577. ഏറ്റവും കുറച്ച് മരുപ്രദേശമുള്ള വൻകര
- 578. വോൾഗ നദി ഒഴുകുന്ന ഭൂഖണ്ഡം
- 579. ഏത് വൻകരയെയാണ് ജിബ്രാൾട്ടർ കടലിടുക്ക് ആഫ്രിക്കയിൽനിന്ന് വേർതിരിക്കുന്നത്
- 580. ലൂഥറനിസം പിറവിക്കൊണ്ട വൻകര
- 581. യൂറാൽ മലനിരകൾ ഏത് ഭൂഖണ്ഡത്തെയാണ് ഏഷ്യയിൽനിന്ന് വേർതിരിക്കുന്നത്
- 582. രാഷ്ട്രതന്ത്രശാസ്ത്രപരമായി ഗ്രീൻലാൻഡ് ഏത് വൻകരയുടെ ഭാഗമാണ്

- 590. ത്രികക്ഷിസഖ്യവും ത്രികക്ഷിസൗഹൃദവും രൂപംകൊണ്ട വൻകര
- 591. ഏത് വൻകരയിലെ രാജ്യങ്ങളാണ് ഏറ്റവും കൂടുതൽ കോളനികൾ സ്ഥാപിച്ചത്
- 592. ശതവർഷയുദ്ധത്തിന് വേദിയായ വൻകര
- 593. ബ്ലാക്ക് ഫോറസ്റ്റ് ഏത് വൻകരയിലെ മടക്പർവതമാണ്
- 594. ഏറ്റവും കൂടുതൽ ഒളിമ്പിക്സുകൾ നടന്നിട്ടുള്ള വൻകര
- 595. ലോകത്തിലെ ഏറ്റവും വിസ്തീർണം കൂടിയ രാജ്യവും വിസ്തീർണം കുറഞ്ഞ രാജ്യവും സ്ഥിതി ചെയ്യുന്ന വൻകര
- 596. മനുഷ്യവാസമുള്ള വൻകരകളിൽ ഉഷ്ണമേഖലാ പ്രദേശത്തിനുവേളയിൽ സ്ഥിതി ചെയ്യുന്ന ഏക വൻകര
- 597. ഐബീരിയൻ ഉപദ്വീപ് ഏത് വൻകരയുടെ ഭാഗമാണ്
- 598. നവീകരണത്തിനു വേദിയായ വൻകര
- 599. വ്യാവസായിക വിപ്ലവം അറങ്ങേറിയ വൻകര
- 600. ഏറ്റവും കൂടുതൽ വികസിത രാഷ്ട്രങ്ങൾ ഉള്ള വൻകര

ടോക്കിയോ

- 601. ഐക്യരാഷ്ട്രസഭയുടെ സർവകലാശാലയുടെ ആസ്ഥാനം
- 602. ഒളിമ്പിക്സിനു വേദിയായ ആദ്യ ഏഷ്യൻ നഗരം
- 603. ജപ്പാന്റെ തലസ്ഥാനം
- 604. ലോകത്തിലെ ഏറ്റവും വലിയ മെട്രോപൊളിറ്റൻ ഏരിയ
- 605. ഏത് നഗരത്തിന്റെ പഴയ പേരാണ് എഡോ

- 65. ആന്തമാനോട് ഏറ്റവും അടുത്തുകിടക്കുന്ന രാജ്യം മ്യൂൻചറാണ്.
- 66. നിക്കോബാറിനോട് ഏറ്റവും അടുത്തു സ്ഥിതിചെയ്യുന്ന രാജ്യം ഇന്തോനേഷ്യയാണ്.
- 67. മ്യൂൻചറിലെ അക്കൻ യോമ പർവത നിരയുടെ തുടർച്ചയാണ് ആന്തമാൻ നിക്കോബാർ ദ്വീപസമൂഹം. ഭൂമിശാസ്ത്രപരമായി ഇത് തെക്കുകിഴക്കൻ ഏഷ്യയുടെ ഭാഗമാണ്. ഇന്ത്യൻ ഉപഭൂഖണ്ഡത്തിന്റെ മറ്റൊരു ഭാഗങ്ങളും തെക്കനേഷ്യയിലാണ് ഉൾപ്പെടുന്നത്.
- 68. ഇന്ത്യയെയും ശ്രീലങ്കയെയും വേർതിരിക്കുന്നത് പാക് കടലിടുക്കാണ്.
- 69. പാക് കടലിടുക്കിലാണ് ആദംസ് ബ്രിഡ്ജ് എന്ന മണൽത്തട്ട്. ഇത് തമിഴ്നാട്ടിലെ രാമേശ്വരത്തിലെ ധനുഷ്കോടിയിലും ശ്രീലങ്കയിലെ തലൈമാനാറിനും ഇടയിലാണ്.
- 70. ബ്രിട്ടീഷ് ഭരണകാലത്ത് മദ്രാസ് ഗവർണ്ണറായിരുന്ന Robert Palk ന്റെ സ്മരണാർഥമാണ് പാക് കടലിടുക്കിന് ആ പേരു നൽകിയത്. 53 മുതൽ 80 കിലോമീറ്റർ വരെയാണ് പാക് കടലിടുക്കിന്റെ വീതി.
- 71. 30 കിലോമീറ്ററാണ് ആദംസ് ബ്രിഡ്ജിന്റെ നീളം.
- 72. ഇന്ത്യയെയും അഫ്ഗാനിസ്ഥാനേയും വേർതിരിക്കുന്നത് ഡ്യുറാന്റ് രേഖയാണ്.
- 73. ബ്രിട്ടീഷ് സർക്കാറും അഫ്ഗാൻ അമീർ അബ്ദുൾ റഹ്മാൻ ഖാനുമായി 1893-ൽ ഒപ്പുവെച്ച ഡ്യുറാന്റ് ട്രൈറ്റിയിലെ പ്രകാരമാണ് 2640 കിലോമീറ്റർ നീളമുള്ള ഈ അതിർത്തി രേഖ നിലവിലുവന്നത്.
- 74. ഉടമ്പടി ഒപ്പുവെച്ച സമയത്തെ ബ്രിട്ടീഷ് ഇന്ത്യയുടെ ഫോറിൻ സെക്രട്ടറി സർ മോർട്ടിമർ ഡ്യുറാന്റിന്റെ പേരാണ് രേഖയ്ക്ക് ലഭിച്ചത്. ഇപ്പോൾ ഇത് ഫലത്തിൽ, പാക്സ്താനും അഫ്ഗാനിസ്ഥാനും ഇടയിലുള്ള അതിർത്തിയാണ്.
- 75. ഇന്ത്യയ്ക്കും ചൈനയ്ക്കും ഇടയിലുള്ള അതിർത്തിയാണ് മക്മഹോൻ രേഖ.
- 76. 1914-ൽ ഗ്രേറ്റ് ബ്രിട്ടണും ടിബറ്റും തമ്മിൽ ഒപ്പുവെച്ച ഉടമ്പടി പ്രകാരമാണ് ഇത് നിലവിലുവന്നത്.
- 77. ബ്രിട്ടീഷ് ഇന്ത്യയുടെ ഫോറിൻ സെക്രട്ടറിയായിരുന്ന സർ ഹെൻറി മക്മഹോന്റെ പേരിൽനിന്നാണ് മക്മഹോൻ രേഖയ്ക്ക് ആ പേരു ലഭിച്ചത്. ഈ രേഖയുടെ നിയമസാധ്യത തർക്കവിഷയമാണെങ്കിലും ഇതാണ് ഫലത്തിൽ ഇന്ത്യാ-ചൈന അതിർത്തി.
- 78. ഇന്ത്യ- പാക് അതിർത്തി റാഡ്ക്ലിഫ് രേഖ എന്നറിയപ്പെടുന്നു. ബ്രിട്ടീഷ് നിയമജ്ഞനായിരുന്ന സിറിൽ റാഡ്ക്ലിഫാണ് 1947ൽ ഇന്ത്യാ വിഭജന സമയത്ത് ഈ രേഖ നിർമ്മിച്ചത്.

ഉത്തരായന രേഖ

- 79. ഉത്തരായനരേഖ അഥവാ ട്രോപ്പിക് ഓഫ് ക്യാൻസർ (23 1/2° ഉത്തര അക്ഷാംശം) ഇന്ത്യയിലെ എട്ട് സംസ്ഥാനങ്ങളിലൂടെ കടന്നുപോകുന്നു. ഗുജറാത്ത്, രാജസ്ഥാൻ, മധ്യപ്രദേശ്, ഛത്തീസ്ഗഢ്, ജാർഖണ്ഡ്, പശ്ചിമ ബംഗാൾ, ത്രിപുര, മിസോറം എന്നിവയാണ് ആ സംസ്ഥാനങ്ങൾ.

വിസ്തീർണം

- 80. വിസ്തീർണത്തിൽ ഏറ്റവും വലിയ നാലു സംസ്ഥാനങ്ങൾ രാജസ്ഥാൻ, മധ്യപ്രദേശ്, മഹാരാഷ്ട്ര, ആന്ധ്രപ്രദേശ് (വിഭജനത്തിനു മുൻപ്) എന്നിവയാണ്.
- 81. തെക്കേ ഇന്ത്യയിൽ വിസ്തീർണത്തിലും ജനസംഖ്യയിലും ഏറ്റവും വലിയ സംസ്ഥാനമാണ് ആന്ധ്രപ്രദേശ്.
- 82. കേരളത്തിന് വിസ്തീർണത്തിൽ 21-ാം സ്ഥാനവും ജനസംഖ്യയിൽ 12-ാം സ്ഥാനവുമാണുള്ളത് (2011 സെൻസസ്).
- 83. ഏറ്റവും ചെറിയ നാലു സംസ്ഥാനങ്ങൾ ഗോവ, സിക്കിം, ത്രിപുര, നാഗാലാൻഡ് എന്നിവയാണ്.
- 84. ഏറ്റവും വിസ്തീർണം കൂടിയ കേന്ദ്ര ഭരണ പ്രദേശം ആന്തമാൻ നിക്കോബാറാണ്. ഡൽഹിയാണ് രണ്ടാം സ്ഥാനം.
- 85. ലക്ഷദ്വീപാണ് വിസ്തീർണത്തിലും ജനസംഖ്യയിലും ഏറ്റവും ചെറിയ കേന്ദ്ര ഭരണ പ്രദേശം.

ജനസംഖ്യ

- 86. 1,210,193,422 (121 കോടി) ആണ് ഇന്ത്യയിലെ ജനസംഖ്യ. ഇതിൽ 62.37 കോടി പുരുഷന്മാരും 58.65 കോടി സ്ത്രീകളുമാണ് (2011 സെൻസസ്).
- 87. ലോകജനസംഖ്യയുടെ 17.5 ശതമാനമാണ് ഇന്ത്യയിലെ ജനസംഖ്യ. ലോകജനസംഖ്യയുടെ 19.4 ശതമാനംവരുന്ന ചൈനയാണ് ജനസംഖ്യയിൽ ഒന്നാം സ്ഥാനത്ത്.
- 88. യു.എസ്.എ., ഇന്തോനേഷ്യ, ബ്രസീൽ തുടങ്ങിയവയാണ് ജനസംഖ്യയിൽ ഇന്ത്യയ്ക്ക് തൊട്ടുപിന്നിലുള്ള രാജ്യങ്ങൾ.
- 89. യു.എസ്.എ., ഇന്തോനേഷ്യ, ബ്രസീൽ, പാകിസ്താൻ, ബംഗ്ലാദേശ്, ജപ്പാൻ എന്നീ രാജ്യങ്ങളിലെ ജനസംഖ്യയ്ക്ക് ഏറെക്കുറെ തുല്യമാണ് ഇന്ത്യയിലെ ജനസംഖ്യ.
- 90. 2001 ലെ സെൻസസ് പ്രകാരം ജനസംഖ്യ 102.8 കോടിയായിരുന്നു. കഴിഞ്ഞ 10 വർഷംകൊണ്ട് രാജ്യത്തെ ജനസംഖ്യ 18.1 കോടി വർദ്ധിച്ചു. ലോകത്ത് ജനസംഖ്യയിൽ അഞ്ചാം സ്ഥാനമുള്ള ബ്രസീലിലെ ജനസംഖ്യയെക്കാൾ അൽപം കുറവാണ് ഇത്. 17.64 ശതമാനം വർധനവാണ് കഴിഞ്ഞ ദശകത്തിലുണ്ടായത്. ജനസംഖ്യ ഗണ്യമായി കൂടിയിട്ടുണ്ടെങ്കിലും വർധനയുടെ തോത് കുറഞ്ഞിട്ടുണ്ട് എന്നാണ് 1991-2001 കാലയളവിലെ വർധനയായ 21.34 ശതമാനവുമായി താരതമ്യം ചെയ്യുമ്പോൾ കാണാൻ കഴിയുന്നത്. സാമ്പത്തിക സുസ്ഥിരത കാലഘട്ടത്തിലെ ഏറ്റവും കുറഞ്ഞ നിരക്കാണ് 2011-ൽ രേഖപ്പെടുത്തിയിരിക്കുന്നത്.

സാരനാഥ്



- 606. ശ്രീബുദ്ധൻ ആദ്യ മതപ്രഭാഷണം നടത്തിയ സ്ഥലം
- 607. ധമേക് സ്മാരകം എവിടെയാണ്
- 608. ഇന്ത്യയുടെ ദേശീയ ചിഹ്നത്തിന്റെ മാതൃക സൂക്ഷിച്ചിരിക്കുന്ന മ്യൂസിയം എവിടെയാണ്
- 609. ഏതു സ്ഥലത്തെ അശോകസ്തംഭത്തിൽനിന്നാണ് ഇന്ത്യയുടെ ദേശീയചിഹ്നം എടുത്തിട്ടുള്ളത്

- 91. ഇന്ത്യയിൽ ജനസംഖ്യയിൽ ഏറ്റവും മൂന്നിലുള്ള സംസ്ഥാനങ്ങൾ ഉത്തർപ്രദേശ് (16.49%) , മഹാരാഷ്ട്ര(9.28%), ബീഹാർ (8.07%), പശ്ചിമബംഗാൾ(7.79%) എന്നിവയാണ്. കഴിഞ്ഞസെൻസസിലും ഈ സംസ്ഥാനങ്ങളായിരുന്നു ഇതേ ക്രമത്തിൽ ആദ്യ സ്ഥാനങ്ങളിൽ.
- 92. ജനസംഖ്യയിൽ അഞ്ചാം സ്ഥാനത്തുള്ള ആന്ധ്രപ്രദേശ് തെക്കേ ഇന്ത്യയിലെ ഏറ്റവും ജനസംഖ്യകൂടിയ സംസ്ഥാനമായി തുടരുന്നു. ഇന്ത്യൻ ജനസംഖ്യയുടെ ഏഴ് ശതമാനമാണ് ആന്ധ്രപ്രദേശിലുള്ളത്.
- 93. ഏറ്റവും ജനസംഖ്യ കുറഞ്ഞ സംസ്ഥാനങ്ങളാണ് സിക്കിം, മിസോറം, അരുണാചൽ പ്രദേശ്, ഗോവ എന്നിവ. കഴിഞ്ഞ സെൻസസിലും ഈ സംസ്ഥാനങ്ങൾ ഇതേ സ്ഥാനങ്ങളിലായിരുന്നു.
- 94. കേന്ദ്ര ഭരണ പ്രദേശങ്ങളിൽ ഏറ്റവും ജനസംഖ്യ കൂടിയത് ഡൽഹിയാണ്. പുതുച്ചേരിക്കാണ് രണ്ടാം സ്ഥാനം. ലക്ഷദ്വീപാണ് ഏറ്റവും ജനസംഖ്യ കുറഞ്ഞ കേന്ദ്ര ഭരണ പ്രദേശം. ഇതും 2001 സെൻസസിന്റെ തനിയാവർത്തനമാണ്.
- 95. ഇന്ത്യയിലെ ഏറ്റവും ജനസംഖ്യ കൂടിയ ജില്ല മഹാരാഷ്ട്രയിലെ താനെ ആണ് (1,10,54,131). പശ്ചിമബംഗാളിലെ 24 പർഗാനാസ് ആണ് രണ്ടാം സ്ഥാനത്ത് (1,00,82,852). അരുണാചൽ പ്രദേശിലെ ദിഹാങ് വാലി (7,948) അൻജാ (21,089) എന്നിവയാണ് ഏറ്റവും ജനസംഖ്യ കുറഞ്ഞ ജില്ലകൾ.

ജനസാന്ദ്രത

- 96. ഇന്ത്യയിലെ ജനസാന്ദ്രത ചതുരശ്ര കിലോമീറ്ററിന് 382 ആണ്. സംസ്ഥാനങ്ങളിൽ ബീഹാറിലാണ് ജനസാന്ദ്രത ഏറ്റവും കൂടുതൽ (1102). പശ്ചിമ ബംഗാൾ (1029), കേരളം (859), ഉത്തർ പ്രദേശ് (828) എന്നിവയാണ് അടുത്ത സ്ഥാനങ്ങളിൽ.
- 97. കഴിഞ്ഞ സെൻസസിൽ ആദ്യ സ്ഥാനങ്ങളിൽ പശ്ചിമ ബംഗാൾ (903), ബീഹാർ (881), കേരളം (819), ഉത്തർ പ്രദേശ് (690) എന്നിവയായിരുന്നു. ബീഹാർ പശ്ചിമബംഗാളിനെ പിന്നിലാക്കിയപ്പോൾ കേരളവും ഉത്തർ പ്രദേശും അതത് സ്ഥാനത്ത് തുടരുന്നു. തെക്കേ ഇന്ത്യയിൽ ജനസാന്ദ്രതയിൽ ഒന്നാം സ്ഥാനം കേരളത്തിനാണ്.
- 98. അരുണാചൽ പ്രദേശ് (17), മിസോറം (52), ജമ്മു കശ്മീർ (56) സിക്കിം (86) എന്നിവയാണ് ഏറ്റവും ജനസാന്ദ്രത കുറഞ്ഞ സംസ്ഥാനങ്ങൾ.
- 99. കഴിഞ്ഞ സെൻസസിൽ അരുണാചൽ പ്രദേശ് (13), മിസോറം (42), സിക്കിം (76), ജമ്മു കശ്മീർ (100) എന്നിവയായിരുന്നു ആദ്യ സ്ഥാനങ്ങളിൽ. സിക്കിമിനെ പിന്നിലാക്കി ഏറ്റവും ജനസാന്ദ്രത കുറഞ്ഞ മൂന്നാമത്തെ സംസ്ഥാനം എന്ന വിശേഷണം ജമ്മു കശ്മീരിനു ലഭിച്ചു. മറ്റു സംസ്ഥാനങ്ങളിൽ ജനസാന്ദ്രത കൂടിയപ്പോൾ ജമ്മു കശ്മീരിൽ കുറയുകയാണുണ്ടായത്.
- 100. കേന്ദ്ര ഭരണ പ്രദേശങ്ങളിൽ ഏറ്റവും ജനസാന്ദ്രത കൂടിയത് ഡൽഹിയാണ് (9,340). ആന്തമാൻ നിക്കോബാറിലാണ് ഏറ്റവും ജനസാന്ദ്രത കുറവ് (46). കഴിഞ്ഞ സെൻസസിലെ നിലയിൽനിന്ന് റാങ്കിൽ മാറ്റമുണ്ടായിട്ടില്ല.

സാക്ഷരത

- 101. ഇന്ത്യയിലെ സാക്ഷരതാ നിരക്ക് 74.04 ശതമാനമാണ്. സ്ത്രീ സാക്ഷരതാനിരക്ക് 65.46 ശതമാനവും പുരുഷന്മാരുടേത് 82.14 ശതമാനവുമാണ്.
- 102. സാക്ഷരതാ നിരക്കിൽ ഒന്നാം സ്ഥാനത്തുള്ള സംസ്ഥാനം കേരളമാണ് (93.91%). മിസോറ (91.58%) മാണ് തൊട്ടടുത്ത സ്ഥാനത്ത്.

- 103. ഏറ്റവും സാക്ഷരത കുറഞ്ഞ സംസ്ഥാനം ബീഹാറാണ് (63.82%).
- 104. കേന്ദ്ര ഭരണപ്രദേശങ്ങളിൽ സാക്ഷരതയിൽ ഒന്നാം സ്ഥാനത്ത് ലക്ഷദ്വീപാണ് (92.28 %). ഏറ്റവും പിന്നിൽ ദ്രു നഗർ ഹവേലിയാണ് (77.65%).
- 105. ശതമാന നിരക്കിൽ വർധനയുണ്ടെങ്കിലും 2001-ൽ ഇതേ സംസ്ഥാനങ്ങളായിരുന്നു സമാനസ്ഥാനങ്ങളിൽ.
- 106. സാക്ഷരരുടെ എണ്ണം ഏറ്റവും കൂടുതൽ ഉത്തർ പ്രദേശിലാണ് (118,423,805).

നഗരജനസംഖ്യ

- 107. ഇന്ത്യയിലെ നഗര ജനസംഖ്യ (41,100,980) കൂടിയ സംസ്ഥാനം മഹാരാഷ്ട്രയും ഏറ്റവും ഗ്രാമീണ ജനസംഖ്യ കൂടിയ സംസ്ഥാനം ഉത്തർ പ്രദേശുമാണ് (131,658,339). സിക്കിമാണ് ഗ്രാമീണ ജനസംഖ്യ ഏറ്റവും കുറഞ്ഞ സംസ്ഥാനം (59,870).
- 108. കേന്ദ്ര ഭരണ പ്രദേശങ്ങളിൽവെച്ച് ഏറ്റവും കൂടുതൽ നഗര ജനസംഖ്യയുള്ളത് ഡൽഹിയിലാണ് (12,905,780). ലക്ഷദ്വീപാണ് ഈ വിഭാഗത്തിൽ ഏറ്റവും പിന്നിൽ (26,967).

സ്ത്രീ പുരുഷ അനുപാതം

- 109. ഇന്ത്യയിലെ സ്ത്രീ പുരുഷ അനുപാതം 940: 1000 ആണ്. അതായത് 1000 പുരുഷന്മാർക്ക് 940 സ്ത്രീകളാണ് ഇന്ത്യയിലുള്ളത്.
- 110. ഏറ്റവും ഉയർന്ന സ്ത്രീ പുരുഷ അനുപാതം കേരളത്തിലാണ് (1084:1000). പുരുഷന്മാരെക്കാൾ കൂടുതൽ സ്ത്രീകളുള്ള ഏക ഇന്ത്യൻ സംസ്ഥാനം കേരളമാണ്. കഴിഞ്ഞ സെൻസസിലും കേരളമായിരുന്നു ഇതേ സ്ഥാനത്ത്(1058:1000).
- 111. 1000 പുരുഷന്മാർക്ക് 995 സ്ത്രീകളുള്ള തമിഴ്നാടാണ് ഏറ്റവും സമീകൃതമായ സ്ത്രീപുരുഷ അനുപാതമുള്ള സംസ്ഥാനം.
- 112. സ്ത്രീ പുരുഷ അനുപാതം ഏറ്റവും കുറഞ്ഞ സംസ്ഥാനം ഹരിയാനയാണ് (877:1000). കഴിഞ്ഞ സെൻസസിനെ (861:1000) അപേക്ഷിച്ച് ഇവിടുത്തെ അവസ്ഥ മെച്ചപ്പെട്ടുണ്ട് .
- 113. കേന്ദ്ര ഭരണ പ്രദേശങ്ങളിൽ സ്ത്രീ പുരുഷ അനുപാതം ഏറ്റവും കൂടുതൽ പുതുച്ചേരിയിലും (1,038:1000) ഏറ്റവും കുറവ് ദാമൻ ദിയുവിലുമാണ് (618:1000).
- 114. പുരുഷന്മാരെക്കാൾ കൂടുതൽ സ്ത്രീകളുള്ള ഏക കേന്ദ്ര ഭരണ പ്രദേശം പുതുച്ചേരിയാണ്. കഴിഞ്ഞ പ്രാവശ്യം ഏറ്റവും സമീകൃതമായ സ്ത്രീ പുരുഷ അനുപാതമുള്ള പ്രദേശം പുതുച്ചേരിയായിരുന്നു (1001:1000).

ജനസംഖ്യ വർധന നിരക്ക്

- 115. ഇന്ത്യയിലെ ദശവർഷ (2001-2011) ജനസംഖ്യ വർധന നിരക്ക് 17.64 ശതമാനമാണ്.
- 116. മേഘാലയയാണ് ജനസംഖ്യ വർധന നിരക്കിൽ ഒന്നാം സ്ഥാനത്തുള്ള സംസ്ഥാനം (27.8%). കഴിഞ്ഞ സെൻസസിൽ വർധന നിരക്കിൽ ഒന്നാം സ്ഥാനത്തായിരുന്ന നാഗാലാൻഡ് ഇക്കുറി നെഗറ്റീവ്
- 117. വർധന നിരക്കുമായി (-0.5%) ഏറ്റവും കുറവ് വർധന നിരക്കുള്ള സംസ്ഥാനം എന്ന സ്ഥാനം സ്വന്തമാക്കി. കേരളമാണ് ഏറ്റവും വർധന നിരക്കു കുറഞ്ഞ രണ്ടാമത്തെ സംസ്ഥാനം (4.9%).
- 118. 55.5% വളർച്ചാനിരക്കുമായി ദ്രു നഗർ ഹവേലി ഇന്ത്യയിലെ ഏറ്റവും വളർച്ചാനിരക്ക് കൂടിയ കേന്ദ്ര ഭരണ പ്രദേശം എന്ന സ്ഥാനം സ്വന്തമാക്കുമ്പോൾ 6.2% ശതമാനം വർധനയുമായി ലക്ഷദ്വീപാണ് അ

അമേരിക്കൻ പ്രസിഡന്റ്

- 610. ആരുടെ ഔദ്യോഗിക വസതിയാണ് വൈറ്റ് ഹൗസ്
- 611. എയർ ഫോഴ്സ് വൺ ആരുടെ ഔദ്യോഗിക വിമാനമാണ്
- 612. ആരുടെ ഔദ്യോഗിക ഹെലികോപ്റ്ററാണ് മഹൈൻ വൺ
- 613. ഓവൽ ഓഫീസ് ഏത് രാഷ്ട്രത്തിലുണ്ട്
- 614. ലോകത്തിലെ ഏറ്റവും ശക്തമായ രാഷ്ട്രത്തിലെ എന്തു വിലയിരുത്തപ്പെടുന്നത് എവിടുത്തെ പ്രസിഡന്റാണ്

കൂടുതൽ ഏറ്റവും പിന്നിൽ.

ദേശീയ പ്രതീകങ്ങൾ

ദേശീയ പതാക

- 119. ഇന്ത്യയുടെ ദേശീയ പതാകയിൽ പ്രധാനമായി മൂന്ന് നിറങ്ങളുണ്ട്. മുകളിൽ കുംഭനിറം, മധ്യത്തിൽ വെള്ള, താഴെ പച്ചനിറം.
- 120. ദേശീയ പതാകയുടെ നീളവും വീതിയും തമ്മിലുള്ള അനുപാതം 3:2 ആണ്. വീതിയുടെ ഒന്നര മടങ്ങാണ് നീളം (വീതിയും നീളവും തമ്മിലുള്ള അനുപാതം 2:3 ആണ്).
- 121. ദേശീയ പതാകയുടെ മധ്യത്തിലുള്ള അശോക ചക്രത്തിന്റെ നിറം നാവിക നീലയാണ്. ഇത് കടംകൊണ്ടിരിക്കുന്നത് സാരഥിയിലെ അശോക സ്തംഭത്തിൽനിന്നാണ്.
- 122. അശോക ചക്രത്തിലെ ആരക്കാലുകളുടെ എണ്ണം 24 ആണ്.
- 123. സ്വതന്ത്ര ഇന്ത്യയുടെ പതാക തിരഞ്ഞെടുക്കാൻ ഭരണഘടന നിർമ്മാണ സഭ 1947 ജൂൺ 23-ന് നിയോഗിച്ച അഡ്ഹോക്ക് കമ്മിറ്റിയുടെ തലവൻ ഡോ. രാജേന്ദ്ര പ്രസാദ് ആയിരുന്നു.
- 124. 1947 ജൂലൈ 22-ന് ആണ് ഭരണഘടന നിർമ്മാണസഭ ദേശീയ പതാകയെ അംഗീകരിച്ചത്.
- 125. ആദ്യമായി ദേശീയ പതാക ഉയർത്തിയത് സുരേന്ദ്രനാഥ് ബാനർജിയാണ്- 1906 ഓഗസ്റ്റ് ഏഴിന് കൊൽക്കത്തയിലെ ഗ്രീൻപാർക്കിൽ. പച്ചയും മഞ്ഞയും ചുവപ്പും ഏഴു താമരകളുമുള്ള പതാകയാണ് ഉയർത്തിയത്.
- 126. ഇന്ത്യയുടെതായി ഒരു ദേശീയ പതാക ആദ്യമായി വിദേശത്ത് ഉയർത്തിയത് മാഡം ബിക്കാജി കാമ എന്ന വനിതയാണ്.



ഏഥൻസ്

- 615. ഗ്രീസിന്റെ തലസ്ഥാനം
- 616. ഗ്രീസിന്റെ കണ്ണി എന്നറിയപ്പെടുന്നത്
- 617. പ്രഥമ ആധുനിക ഒളിമ്പിക്സിന് വേദിയായ നഗരം
- 618. അക്രാപൊളിസ് മലനിരകൾ എവിടെയാണ്
- 619. പാർഥിനോൺ ക്ഷേത്രത്തിന്റെ അവശിഷ്ടങ്ങൾ എവിടെയാണ്

- 127. ഇന്ത്യൻ വിപ്ലവത്തിന്റെ മാതാവ് എന്നറിയപ്പെട്ട മാഡം ബിക്കാജി കാമ ജർമ്മനിയിലെ സ്റ്റ്റ്ഗർട്ടിൽ 1907 ആഗസ്തിൽ നടന്ന അന്താരാഷ്ട്ര സോഷ്യലിസ്റ്റ് കോൺഫറൻസിൽ ഇന്ത്യയുടെതായി ഒരു പതാക ഉയർത്തി.
- 128. ഇപ്പോഴത്തെ ദേശീയ പതാകയുടെ മാതൃക തയ്യാറാക്കിയത് ആന്ധ്രക്കാരനായ പിംഗലി വെങ്കയ്യയാണ്.
- 129. ദേശീയ പതാകയിലെ നിറങ്ങൾ സംബന്ധിച്ച് വ്യത്യസ്ത വ്യാഖ്യാനങ്ങൾ ഉണ്ട്. അവയിൽ ഒരേണ്ണംപ്രകാരം, കുംഭനിറം ധീരതയെയും ത്യാഗത്തെയും (Courage and Sacrifice) സൂചിപ്പിക്കുന്നു. വെളുപ്പ് സമാധാനത്തെയും സത്യത്തെയും (Peace and Truth) പ്രതിനിധാനം ചെയ്യുന്നു. പച്ചനിറം വിശ്വാസത്തിന്റെയും ശൗര്യത്തിന്റെയും (Faith and Chivalry) പ്രതീകമാണ്.
- 130. ദേശീയ പതാകയിലെ നിറങ്ങൾക്ക് ഡോ.എസ്.രാധാകൃഷ്ണൻ വ്യാഖ്യാനം നൽകിയിട്ടുണ്ട്. അവ ഇപ്രകാരമാണ്.
- 131. കുംഭം- ത്യാഗം (renunciation or disinterestedness), വെളുപ്പ് -സത്യം (Truth), പച്ച- മണ്ണ്, സസ്യജാലങ്ങൾ എന്നിവയോടുള്ള ബന്ധം.
- 132. ദേശീയ പതാകയുടെ ഉപയോഗം സംബന്ധിച്ച നിയമങ്ങൾ പ്രതിപാദിച്ചിരിക്കുന്നത് ഫ്ളാഗ് കോഡിലാണ്. ഇപ്പോൾ നിലവിലുള്ള ഫ്ളാഗ് കോഡ് നിലവിൽ വന്നത് 2002 ജനുവരി 26-ന് ആണ്.
- 133. ഇന്ത്യൻ ദേശീയ പതാക 9 അളവുകളിൽ നിർമ്മിക്കാം. ഏറ്റവും വലിയ അളവിലുള്ള പതാകയുടെ നീളം 6300 മില്ലീമീറ്ററും വീതി 4200 മില്ലീമീറ്ററുമാണ്.
- 134. ഏറ്റവും ചെറിയ അളവിൽ നിർമ്മിക്കുന്ന പതാകയുടെ നീളം 150 മില്ലീമീറ്ററും വീതി 100 മില്ലീമീറ്ററുമാണ്.
- 135. മഹാരാഷ്ട്രയിലെ ഗവൺമന്റ് മന്ദിരത്തിലാണ് ഇന്ത്യയിലെ ഏറ്റവും വലിപ്പം കൂടിയ ദേശീയ പതാക സ്ഥാപിച്ചിരിക്കുന്നത്.
- 136. കർണാടകത്തിലെ ഹുബ്ബലിയിലുള്ള ചാദി ഗ്രാമോദ്യോഗ സായുക്ത സംഘമാണ് ഇന്ത്യയിൽ ദേശീയ പതാക നിർമ്മിക്കാൻ ചുമതലപ്പെട്ട ഏക അംഗീകൃത സ്ഥാപനം.
- 137. ഇന്ത്യയുടെ ദേശീയ പതാകയ്ക്ക് സമാനമായ വർണാലസ്യങ്ങളെ രാജ്യമാണ് നൈജർ.
- 138. കുംഭം, വെള്ള, പച്ച എന്നീ നിറങ്ങൾ കൂടുന്ന ക്രമീകരിച്ച ദേശീയ പതാകയുള്ള രാജ്യമാണ് കോട്ടെ ഡി ഐവോയിർ. പച്ച,വെള്ള, കുംഭം എന്നീ നിറങ്ങൾ കൂടുന്ന ക്രമീകരിച്ച പതാകയാണ് അയർലണ്ടിനുള്ളത്.
- 139. എല്ലാ വർഷവും സ്വാതന്ത്ര്യദിനത്തിൽ ഡൽഹിയിലെ ചെങ്കോട്ടയിൽ പ്രധാനമന്ത്രി ദേശീയ പതാക ഉയർത്തും.

ദേശീയ ചിഹ്നം

- 140. ഇന്ത്യയുടെ ദേശീയ ചിഹ്നമായ അശോക സ്തംഭം കടം കൊണ്ടിരിക്കുന്നത് സാരഥിയിലെ അശോക ചക്രവർത്തി നിർമ്മിച്ച സിംഹസ്തംഭത്തിൽ നിന്നാണ്.
- 141. യഥാർഥ അശോകസ്തംഭം നാലു സിംഹങ്ങൾ പരസ്പരം പുറംതിരിഞ്ഞുനിൽക്കുന്ന രീതിയിലാണ് നിർമ്മിച്ചിരിക്കുന്നത്. ഇതിന്റെ താഴെയായി ആന, കുതിര, കാള, സിംഹം എന്നീ മൃഗങ്ങളുടെ രൂപം ആലേഖനം ചെയ്തിട്ടുണ്ട്.
- 142. ഇന്ത്യയുടെ ദേശീയ ചിഹ്നത്തിന്റെ മാതൃകയിൽ മൂന്ന് സിംഹങ്ങളെയാണ് കാണാൻ കഴിയുന്നത്. പുറം തിരിഞ്ഞുനിൽക്കുന്ന ഒരു സിംഹം ദൃശ്യമല്ല. സിംഹങ്ങൾക്കു താഴെയായി ഇടതുഭാഗത്ത് കുതിരയുടെയും വലതുഭാഗത്ത് കാളയുടെയും രൂപങ്ങളുണ്ട്. ഇവയ്ക്കിടയിലായി അശോകചക്രമുണ്ട്. അതിനു ചുവട്ടിലായി സത്യമേവ ജയതേ എന്ന വാക്യം ദേവനാഗരി ലിപിയിൽ കൊത്തിവെച്ചിട്ടുണ്ട്.



सत्यमेव जयते

മുൻപ്രകാപനീഷത്തിലെ ഈ വാക്യത്തിനർത്ഥം സത്യം മാത്രമേ ജയിക്കൂ (Truth Alone Triumphs) എന്നാണ്.

143. ഇന്ത്യ റിപ്പബ്ലിക്കായ 1950 ജനുവരി 26-ന് ആണ് ദേശീയ ചിഹ്നം അംഗീകരിക്കപ്പെട്ടത്.

ദേശീയ ഗാനം

(നാഷണൽ ആന്തം)

- 144. ജനഗണമനയാണ് ഇന്ത്യയുടെ ദേശീയ ഗാനം. മഹാകവി രവീന്ദ്രനാഥ് ടാഗോർ ബംഗാളി ഭാഷയിൽ എഴുതിയ ഈ പദ്യത്തിന്റെ ഹിന്ദി പരിഭാഷയെ ഇന്ത്യയുടെ ദേശീയ ഗാനമായി ഭരണഘടനാ നിർമ്മാണസഭ അംഗീകരിച്ചത് 1950 ജനുവരി 24-ന് ആണ്.
- 145. 1911 ഡിസംബർ 27ന് കൊൽക്കത്തയിലെ കോൺഗ്രസ് സമ്മേളനത്തിലാണ് ഒരു രാഷ്ട്രീയ സന്ദർഭത്തിൽ ജനഗണമന ആദ്യമായി ആലപിക്കപ്പെട്ടത്. രബീന്ദ്രനാഥ് ടാഗോറിന്റെ അനന്തരവൾ Saraladevi Chaudhuranി ആണ് 1911 ഡിസംബർ 27ന് കോൺഗ്രസ് സമ്മേളനവേദിയിൽ ജനഗണമന ആലപിച്ചത്.
- 146. ജനഗണമനയുടെ യഥാർഥ ഗാനത്തിൽ അഞ്ചു ചരണങ്ങളുണ്ട്. ആദ്യ ചരണമാണ് ദേശീയഗാനമായി സ്വീകരിച്ചിരിക്കുന്നത്.
- 147. ദേശീയ ഗാനം ആലപിക്കുന്നതിനാവശ്യമായ സമയം 52 സെക്കന്റാണ്. ചില സന്ദർഭങ്ങളിൽ പാടുന്ന ഷോർട്ട് വേർഷൻ 20 സെക്കന്റാണ് ദൈർഘ്യം.
- 148. Thou art the ruler of the minds of all people എന്നു തുടങ്ങുന്ന ദേശീയ ഗാനത്തിന്റെ ഇംഗ്ലീഷ് തർജ്ജമ തയ്യാറാക്കിയതും ടാഗോറാണ്. ഇതിന്റെ ശീർഷകം Morning Song of India.
- 149. ശങ്കരാഭരണം എന്ന രാഗത്തിലാണ് ദേശീയഗാനം ചിട്ടപ്പെടുത്തിയിരിക്കുന്നത്.
- 150. സ്വാതന്ത്ര്യ സമരസേനാനിയായ ക്യാപ്റ്റൻ രാം സിങ് താക്കൂറാണ് ദേശീയഗാനത്തിന്റെ ഇപ്പോളത്തെ ഈണം നൽകിയത്. ഇന്ത്യൻ നാഷണൽ ആർമിയുടെ പടയണി ഗാനത്തിന് (Kadam Kadam Badye Ja) സംഗീതം നൽകിയതും ഇദ്ദേഹമാണ്.
- 151. മഹർഷി ദേവേന്ദ്രനാഥ് ടാഗോർ നേതൃത്വം നൽകിയ ബ്രഹ്മസമാജവിഭാഗത്തിന്റെ പ്രസിദ്ധീകരണമായ തത്വബോധിനി പത്രികയിൽ ഭാരത് വിധായ എന്ന ശീർഷകം

പൊട്ടാസ്യം

- 620. ലൈലാക് നിറം ലഭിക്കുന്നതിന് കരിമരുന്നപ്രയോഗത്തിൽ ഉപയോഗിക്കുന്ന ലോഹം
- 621. ഏത് മൂലകത്തിൽ ലാറ്റിൻ നാമമാണ് കാലിയം
- 622. ഏത് മൂലകത്തിന്റെ പ്രതീകമാണ് K
- 623. സോഡിയത്തെക്കൂടാതെ മണ്ണെണ്ണയിൽ സൂക്ഷിച്ചുവയ്ക്കുന്ന ലോഹം

- കത്തിലാണ് ജനഗണമന ആദ്യമായി ആലപിച്ചത് (1912).
- 152. ജനഗണമനയിൽ പരാമർശിക്കുന്നതും ഇപ്പോൾ ഇന്ത്യയിലല്ലാത്തതുമായ പ്രദേശം സിന്ധ് ആണ്. ഇത് ഇപ്പോൾ പാകിസ്താനിലാണ്.
- 153. ബംഗ്ലാദേശിന്റെ ദേശീയ ഗാനമായ അമർ സോണാർ ബംഗ്ലാ രചിച്ചതും ടാഗോറാണ്. 1905-ൽ ബ്രിട്ടീഷുകാർ ബംഗാൾ വിഭജിച്ചതിനെത്തുടർന്ന് അലയടിച്ച പ്രതിഷേധത്തിന്റെ പശ്ചാത്തലത്തിലാണ് 1906-ൽ ടാഗോർ ആ ഗാനം രചിച്ചത്.
- 154. ഐക്യരാഷ്ട്രസഭയിൽ ജനഗണമന ആദ്യമായി ആലപിച്ചത് 1947-ൽ (അവലംബം ലിംക ബുക്ക്).

ദേശീയ ഗീതം (നാഷണൽ സോങ്)

- 155. ബങ്കിം ചന്ദ്ര ചാറ്റർജി സംസ്കൃത-ബംഗാളി മിശ്ര ഭാഷയിൽ രചിച്ച വന്ദനാർത്ഥത്തിന് ജനഗണമനയ്ക്കു തുല്യമായി ദേശീയ ഗീതം എന്ന പദവി നൽകിയിട്ടുണ്ട്. ഡോ. രാജേന്ദ്രപ്രസാദാണ് ഇതു സംബന്ധിച്ച പ്രഖ്യാപനം 1950 ജനുവരി 24-ന് ഭരണഘടനാ നിർമ്മാണ സഭയിൽ നടത്തിയത്.
- 156. 1875 നവംബർ ഏഴിന് കൽക്കട്ടയ്ക്കു സമീപമുള്ള ഒരു ഗ്രാമത്തിലെ തന്റെ വീട്ടിൽവെച്ചാണ് ബങ്കിം ചന്ദ്ര ചാറ്റർജി വന്ദനാർത്ഥം രചിച്ചത്.
- 157. സന്യാസി വിപ്ലവം പശ്ചാത്തലമാക്കി ബങ്കിം ചന്ദ്ര ചാറ്റർജി രചിച്ച ആനന്ദമാം എന്ന നോവലിൽ ഭവാനന്ദൻ എന്ന കഥാപാത്രം ആലപിക്കുന്ന ഗാനമായി വന്ദനാർത്ഥത്തെ ഉൾപ്പെടുത്തിയിട്ടുണ്ട്.
- 158. ബംഗാൾശൻ എന്ന പ്രസിദ്ധീകരണത്തിലാണ് ആനന്ദമാം 1880-82 കാലയളവിൽ പരമ്പരയായി പ്രസിദ്ധീകരിച്ചത്.
- 159. വന്ദനാർത്ഥം എഴുതിയ ശേഷം സംഗീതം നൽകാൻ ക്ഷണിച്ചത് ജാദുനാഥ് ഭട്ടാചാര്യയെയാണ്.
- 160. 1896ലെ കൽക്കട്ട കോൺഗ്രസ് സമ്മേളനമാണ് വന്ദനാർത്ഥം ആലപിക്കപ്പെട്ട ആദ്യത്തെ രാഷ്ട്രീയ സാഹചര്യം. രവീന്ദ്രനാഥ ടാഗോറാണ് അന്ന് ഈ ദേശഭക്തിഗാനം പാടിയത്.
- 161. ഇന്ത്യൻ സ്വാതന്ത്ര്യസമര സേനാനികൾ ആവേശപൂർവ്വം ആലപിച്ചിരുന്ന വന്ദനാർത്ഥത്തിന്റെ ഇംഗ്ലീഷ് പരിഭാഷ നിർവഹിച്ചത് അരവിന്ദപോലാഷാണ്. I bow to thee Mother, richly watered, richly fruited എന്നാണ് ഇംഗ്ലീഷ് തർജ്ജമയുടെ ആദ്യ വരികൾ.
- 162. ടാഗോർമുതൽ എ.ആർ. റഹ്മാൻവരെ നിരവധി പേർ വന്ദനാർത്ഥത്തിന് സംഗീതം നൽകിയിട്ടുണ്ട്. വന്ദനാർത്ഥം പാടാൻ പൊതുവേ ഉപയോഗിക്കുന്ന രാഗമാണ് ദേശ്.
- 163. സ്വാതന്ത്ര്യത്തിന്റെ അമ്പതാം വാർഷികത്തിൽ എ.ആർ.റഹ്മാൻ ഈണം നൽകിയ മാ തുജേ സലാം എന്ന ആൽബത്തിലെ ഗാനങ്ങളിലൊന്ന് വന്ദനാർത്ഥമാണ്. ദേശ് മൽഹാർ രാഗത്തിലാണ് ഗാനം ചിട്ടപ്പെടുത്തിയിരിക്കുന്നത്.
- 164. ബി.ബി.സി. 2002-ൽ ലോകത്തിലെ ഏറ്റവും മികച്ച പത്ത് ദേശീയ ഗാനങ്ങളെ തിരഞ്ഞെടുത്തപ്പോൾ ഈ ഗാനത്തിന് രണ്ടാം സ്ഥാനം ലഭിച്ചു. അയർലണ്ടിന്റെ ദേശീയ ഗാനമായിരുന്ന പട്ടികയിൽ ഒന്നാമത്.
- 165. സ്വാതന്ത്ര്യത്തിന്റെ അമ്പതാം വാർഷികത്തോടനുബന്ധിച്ച് നടന്ന പാർലമെന്റിന്റെ പ്രത്യേക സമ്മേളനത്തിൽ വന്ദനാർത്ഥം ആലപിച്ചത് ഭീം സെൻ ജോഷിയാണ്.
- 166. ആകാശവാണി അതിന്റെ സിംഗ്ലർ ട്യൂബ് ആയി സ്വീകരിച്ചിരിക്കുന്നത് വന്ദനാർത്ഥത്തിന്റെ ഈണംയാണ്. റേഡിയോ നിലയത്തിൽ സ്റ്റാഫ് ആർട്ടിസ്റ്റായിരുന്ന പബ് ഡിറ്റ് രവിശങ്കറാണ് അതിന് സംഗീതം നൽകിയതെന്ന് കരുതപ്പെടുന്നു.
- 167. വന്ദനാർത്ഥം തമിഴിലേക്ക് പരിഭാഷപ്പെടുത്തിയത് സുബ്രമണ്യഭാരതിയാണ്.
- 168. വന്ദനാർത്ഥത്തിൽ പ്രകീർത്തിക്കപ്പെടുന്ന ആരാധനാമൂർത്തി ദുർഗയാണ്.

ഹൈദർ അലി

- 624. പാലക്കാട് കോട്ട നിർമ്മിച്ചതാർ
- 625. 1758-ൽ തെക്കേ മലബാർ ആക്രമിച്ചതാർ
- 626. പാലക്കാട് കോമി അച്ചന്റെ ക്ഷണ പ്രകാരം മലബാർ ആക്രമിച്ചതാർ
- 627. 1781 ൽ പോർട്ടോ നോവോയിൽവെച്ച് ജനറൽ അയർ ക്യൂട്ട് ആരെയെന്ന് പരാജയപ്പെടുത്തിയത്
- 628. ടിപ്പു സുൽത്താൻ ആരുടെ പിൻഗാമിയായിട്ടാണ് മൈസൂറിൽ അധികാരമേറ്റത്
- 629. ഒന്നാമത്തെയും രണ്ടാമത്തെയും ആംഗ്ളോ-മൈസൂർ യുദ്ധത്തിൽ മൈസൂറിനെ നയിച്ചതാർ



169. സ്വാതന്ത്ര്യലബ്ധിയുടെ സമയത്ത് 1947 ആഗസ്ത് 15ന് കോൺസ്റ്റിറ്റ്യൂഷൻ അസംബ്ലിയിൽ വന്ദനാർത്ഥം ആലപിച്ചത് സുചേത കൃപലാനിയാണ് (ആചാര്യ കൃപലാനിയുടെ ഭാര്യയും പിൻക്കാലത്ത് ഇന്ത്യയിലെ ആദ്യത്തെ വനിതാ മുഖ്യമന്ത്രിയും).

ദേശീയ കലണ്ടർ (പഞ്ചാംഗം)

- 170. 1957 മാർച്ച് 22ന് ശകവർഷത്തെ ഇന്ത്യയുടെ ദേശീയ കലണ്ടറാക്കി സമ്പ്രദായമായി ഗവൺമെന്റ് സ്വീകരിച്ചു (ശകവർഷത്തിൽ 1879). ശകവർഷത്തിലെ 12 മാസങ്ങളിൽ ആദ്യത്തേത് ചൈത്രവും അവസാനത്തേത് ഫാൽഗുനവുമാണ്.
- 171. സാധാരണവർഷങ്ങളിൽ ചൈത്രം ഒന്നാമതായിരിക്കും (ക്രിസ്തുവർഷത്തിലെ ഗ്രിഗോറിയൻ കലണ്ടർ) മാർച്ച് 22-ഉം ഒരേദിവസമായിരിക്കും. ക്രിസ്തുവർഷത്തിലെ അധിവർഷങ്ങളിൽ ഇത് മാർച്ച് 21-ന് ആയിരിക്കും. ശകവർഷത്തിലെ അധിവർഷങ്ങളിൽ ചൈത്രമാസത്തിന് ഒരൂദിവസം കൂടുതൽ ഉണ്ടായിരിക്കും.
- 172. കൃഷ്ണവംശത്തിലെ ഏറ്റവും മഹാനായ ഭരണകർത്താവായ കനിഷ്കന്റെ കാലത്താണ് ശകവർഷം എഡി 78-ൽ ആരംഭിച്ചത്. ശകവംശത്തിലെ ഭരണാധികാരികൾ അത് വ്യാപകമായി ഉപയോഗിച്ചതിനാൽ ശകവർഷം എന്നറിയപ്പെട്ടു.

ദേശീയ മൃഗം

- 173. പാഞ്ഞെടുക്കപ്പെട്ട ഹൈന്ദവ മൃഗം ആണ് ഇന്ത്യയുടെ ദേശീയ മൃഗം.
- 174. 1972-ൽ ആണ് കടുവയെ ദേശീയ മൃഗമായി തിരഞ്ഞെടുത്തത്. അതിനു മുൻപ് സിംഹത്തിനായിരുന്നു ആ പദവി.
- 175. കടുവകളുടെ സംരക്ഷണാർത്ഥം പ്രോജക്ട് ടൈഗർ ആരംഭിച്ച വർഷമാണ് 1973.
- 176. ഇന്ത്യയിലെ കടുവാ സങ്കേതങ്ങളിൽ ഏറ്റവും വലുത് ആന്ധ്രപ്രദേശിലെ നാഗാർജ്ജുന ശ്രീശൈലം റിസർവ് ആണ്.
- 177. കേരളത്തിലെ ആദ്യത്തെ ടൈഗർ റിസർവ് ഇടുക്കി ജില്ലയിലെ പെരിയാർ ടൈഗർ റിസർവ് ആണ് (ആസ്ഥാനം തേക്കടി).
- 178. പാലക്കാട് ജില്ലയിലെ പരമ്പിക്കുളമാണ് രണ്ടാമത്തേത്. ഇന്ത്യയിലെ 38-മത്തെ

ടൈഗർ റിസർവാണ്.

ദേശീയ പൈതൃകമൃഗം

- 179. ദേശീയ പൈതൃകമൃഗമായി ആനയെ 2010-ൽ അംഗീകരിച്ചു. എലിഫന്റ് മാക്സിമസ് എന്നാണ് ശാസ്ത്രനാമം (ആഫ്രിക്കൻ ആനയുടെ ശാസ്ത്രനാമം *Loxodonta africana* എന്നാണ്)

ദേശീയ പക്ഷി

- 180. പാവോ ക്രിസ്റ്റാറ്റസ് (Indian Peacock) എന്ന ശാസ്ത്രനാമമുള്ള മയിലാണ് ഇന്ത്യയുടെ ദേശീയ പക്ഷി.
- 181. കേരളത്തിൽ മയിലിന്റെ സംരക്ഷണാർത്ഥം സ്ഥാപിതമായ സങ്കേതമാണ് പാലക്കാട് -തൃശ്ശൂർ ജില്ലകളിലായി സ്ഥിതി ചെയ്യുന്ന ചുലന്നൂർ.

ദേശീയ ജലജീവി

- 182. 2009-ൽ ഇന്ത്യയുടെ ദേശീയ ജലജീവിയായി റിവർ ഡോൾഫിനെ പ്രഖ്യാപിച്ചു. ശാസ്ത്രനാമം *Platanista gangetica*.
- 183. കണ്ണൂർ ജില്ലയിലും കാഴ്ചയില്ലാത്ത സസ്തനമാണ് റിവർ ഡോൾഫിൻ.
- 184. ബീഹാറിലെ ഭഗൽപ്പൂരിലാണ് Vikarshila Gangetic Dolphin Sanctuary.

ദേശീയ പുഷ്പം

- 185. താമരയാണ് ഇന്ത്യയുടെ ദേശീയ പുഷ്പം. ശാസ്ത്രനാമം നെലംബോ ന്യൂസിഫെറ.
- 186. ഇന്ത്യയുടെ ദേശീയ ചിഹ്നം താമരയായിരിക്കണം എന്ന് ആദ്യമായി നിർദ്ദേശിച്ചത് രാജ് നാരായൺ ബോസാണ് (1826-1899). 1888-ൽ രചിച്ച "Bridhya

താർ മരുഭൂമി

- 630. ഇന്ത്യയിലെ ഏറ്റവും വലിയ മരുഭൂമി
- 631. പാകിസ്താനിൽ ചോലിസ്താൻ മരുഭൂമി എന്നറിയപ്പെടുന്നതേത്
- 632. ഏത് മരുഭൂമിയിലൂടെയാണ് ലൂണിനദി ഒഴുകുന്നത്
- 633. ഇന്ത്യയുടെ വടക്കുപടിഞ്ഞാറു ഭാഗത്ത് സ്ഥിതിചെയ്യുന്ന മരുഭൂമിയേത്
- 634. ഏത് മരുഭൂമിയിലാണ് ഇന്ത്യ ആണവപരീക്ഷണം നടത്തിയത്
- 635. ഏത് മരുഭൂമിയിലൂടെയാണ് ഇന്ദിരാഗാന്ധി കനാൽ ഒഴുകുന്നത്

Hindoor Asha" (An old Hindoo's Hope) എന്ന പുസ്തകത്തിലാണ് ഈ പരാമർശമുള്ളത്.

- 187. അരവിന്ദപോഷിന്റെ മുത്തച്ഛനായ രാജ് നാരായൺ ബോസിനെ ഇന്ത്യൻ ദേശീയതയുടെ പിതാമഹൻ ('Grand Father of Indian Nationalism') എന്നു വിശേഷിപ്പിച്ചത് ബിപിൻചന്ദ്ര പാൽ ആണ്.
- 188. സംസ്കാരത്തിന്റെയും പരിഷ്കാരത്തിന്റെയും ചിഹ്നമായി പൊതുവെ കരുതപ്പെടുന്നത് താമരയാണ് (ചക്രം പുരോഗതിയുടെ ചിഹ്നമാണ്).
- 189. വിയറ്റ്നാമിന്റെയും ദേശീയ പുഷ്പമാണ് താമര. ഈജിപ്തിന്റെ ദേശീയ ചിഹ്നമായ ഈജിപ്ഷ്യൻ ലോട്ടസ് യഥാർത്ഥത്തിൽ ഒരിനം ആമ്പലാണ്.

ദേശീയ വൃക്ഷം

- 190. ഫൈക്കസ് ബംഗാളൻസിസ് എന്ന ശാസ്ത്രനാമമുള്ള ആൽമരമാണ് (പേരാൽ) ഇന്ത്യയുടെ ദേശീയ വൃക്ഷം. ഫൈക്കസ്, ഫിഗ് ട്രീ എന്നിവ ഇതിന്റെ മറ്റു പേരുകളാണ്.
- 191. അത്തി, ഇത്തി, അരയാൽ, പേരാൽ എന്നിവയാണ് നാൽപ്പാമരങ്ങൾ എന്നറിയപ്പെടുന്നത്.
- 192. അരയാലിന്റെ ശാസ്ത്രനാമം ഫൈക്കസ് റിലീജിയോസ.
- 193. ഏറ്റവും കൂടുതൽ പടർന്നു പന്തലിക്കുന്ന മരമാണ് ആൽ.

ആരവല്ലി

- 636. ഇന്ത്യയിലെ ഏറ്റവും പഴക്കമുള്ള മടക്കുപർവതം
- 637. മൗണ്ട് അബു സ്ഥിതിചെയ്യുന്നത് ഏത് മലനിരകളിലാണ്
- 638. ഏത് പർവതത്തിന്റെ ഏറ്റവും ഉയരംകൂടിയ ഭാഗമാണ് ഗുരുശിവർ
- 639. റാൺതംഭോർ ദേശീയോദ്യാനം ഏത് മലനിരകളിലാണ്
- 640. രാജസ്ഥാനിലെ പ്രധാന പർവതനിരയേത്
- 641. ഭൂമുഖത്തെ ഏറ്റവും പ്രാചീനമായ പർവതങ്ങളിലൊന്നായി കണക്കാക്കുന്ന ഇന്ത്യയിലെ പർവതമേത്
- 642. ഏത് മലനിരകളിലാണ് ലൂണിനദി ഉദ്ഭവിക്കുന്നത്



ദേശീയ കായികവിനോദം

- 194. ഫീൽഡ് ഹോക്കിയാണ് ഇന്ത്യയുടെ ദേശീയ കായിക വിനോദം.
- 195. ഹോക്കി കളിക്കാരുടെ എണ്ണം പതിനൊന്ന്.
- 196. പാകിസ്താന്റെ ദേശീയ വിനോദവും ഹോക്കിയാണ്.
- 197. പ്രഥമ ലോകകപ്പ് ഹോക്കി 1971-ൽ സ്വെഡിനിലെ ബാഴ്സലോണയിൽ നടന്നു. പാകിസ്താനായിരുന്നു ജേതാവ്.
- 198. 1975-ലെ ലോകകപ്പിൽ പാകിസ്താനെ തോൽപ്പിച്ച ഇന്ത്യ ജേതാവായി.
- 199. ഇന്ത്യ ഒളിമ്പിക്സിൽ ഏറ്റവും കൂടുതൽ മെഡലുകൾ നേടിയ ഇനം ഹോക്കിയാണ്.
- 200. ഒളിമ്പിക്സിന്റെ ചരിത്രത്തിൽ ഏറ്റവും കൂടുതൽ പ്രാവശ്യം സ്വർണം നേടിയ ടീം ഇന്ത്യയാണ് (1928, 1932, 1936, 1948, 1952, 1956, 1964, 1980)
- 201. ഒളിമ്പിക് ഹോക്കിയിൽ ഇന്ത്യ ആദ്യ സ്വർണം നേടുമ്പോൾ ക്യാപ്റ്റൻ ജയ് പാൽ സിദ്ധായിരുന്നു. 1975-ൽ ലോക കപ്പ് നേടുമ്പോൾ ക്യാപ്റ്റൻ അജിത്പാൽ.
- 202. വിശ്രുത ഹോക്കി താരം മേജർ ധ്യാൻചന്ദിന്റെ ജന്മദിനമാണ് ഇന്ത്യയിൽ ദേശീയ കായിക ദിനമായി ആചരിക്കുന്നത് (ആഗസ്ത് 29).

ദേശീയ നദി

- 203. 2008-ൽ ഗംഗയെ ഇന്ത്യയുടെ ദേശീയ നദിയായി പ്രഖ്യാപിച്ചു.
- 204. ഇന്ത്യയിലെ ഏറ്റവും നീളം കൂടിയ നദി, ഏറ്റവും വിസ്താരമാർന്ന തടപ്രദേശമുള്ള നദി, ഏറ്റവും കൂടുതൽ പോഷകനദികളുള്ള നദി, ഇന്ത്യയിലെ ഏറ്റവും വലിയ നദിവ്യൂഹം എന്നീ പ്രത്യേകതകൾ ഗംഗയ്ക്കുണ്ട്.

ഔദ്യോഗിക ഭാഷ

- 205. ഇന്ത്യയുടെ ഔദ്യോഗിക ഭാഷ ഹിന്ദിയാണ് (ഇംഗ്ലീഷും ഉപയോഗിക്കാൻ വ്യവസ്ഥയുണ്ട്). ഇന്തോ ആര്യൻ ഭാഷാ ഗോത്രത്തിൽപ്പെട്ട ഹിന്ദിയാണ് ഇന്ത്യയിൽ ഏറ്റവും കൂടുതൽപേർ സംസാരിക്കുന്ന ഭാഷ.
- 206. ഇന്ത്യയിൽ ഏറ്റവും കൂടുതൽ പത്രങ്ങൾ പ്രസിദ്ധീകരിക്കുന്നത് ഹിന്ദിയിലാണ്.
- 207. സംസാരിക്കുന്നവരുടെ എണ്ണത്തിൽ ഹിന്ദിക്ക് ലോകത്തിൽ നാലാം സ്ഥാനമാണ്- ചൈനീസ് മൻഡാരിൻ, സ്പാനിഷ്, ഇംഗ്ലീഷ് എന്നിവയ്ക്ക് പിന്നിൽ.
- 208. ഹിന്ദി സംസാരിക്കുന്ന പ്രധാന രാജ്യങ്ങൾ

ങ്ങൾ ഇന്ത്യ, നേപ്പാൾ, ഫിജി എന്നിവയാണ്.

- 209. ഹരിയാണ, ഉത്തർപ്രദേശ്, ബീഹാർ, ജാർഖണ്ഡ്, മധ്യപ്രദേശ്, രാജസ്ഥാനിലെ ചില ഭാഗങ്ങൾ എന്നിവിടങ്ങളിലും ഡൽഹിയിലും പ്രധാന ഭാഷ ഹിന്ദിയാണ്.
- 210. ഹിന്ദി ഭാഷ ഏറ്റവും കൂടുതൽ വാക്കുകൾ കടംകൊണ്ടിരിക്കുന്നത് സംസ്കൃതത്തിൽനിന്നാണ്.
- 211. ഭരണഘടനാനിർമ്മാണസഭ ഹിന്ദിയെ ഔദ്യോഗിക ഭാഷയായി അംഗീകരിച്ചത് 1949 സെപ്തംബർ 14-നാണ്. സെപ്തംബർ 14 ഹിന്ദി ദിനമായി ആചരിക്കുന്നു.
- 212. 1950 ജനുവരി 26 മുതൽ 15 വർഷത്തേക്കാണ് ഹിന്ദിയ്ക്കൊപ്പം ഇംഗ്ലീഷും ഔദ്യോഗിക ഭാഷയായി ഉപയോഗിക്കാൻ വ്യവസ്ഥ ചെയ്തിരുന്നത്. എന്നാൽ, 1965-ൽ ഹിന്ദി വിരുദ്ധ പ്രക്ഷോഭങ്ങളുടെ സമ്മർദ്ദംമൂലം തുടർന്നും ഇംഗ്ലീഷ് ഉപയോഗിക്കാൻ കേന്ദ്രസർക്കാർ തീരുമാനിച്ചു.
- 213. 41 ശതമാനത്തോളം ഇന്ത്യക്കാരുടെ ഭാഷ ഹിന്ദിയാണ്. 60 ശതമാനത്തോളം പേർക്ക് ഹിന്ദി മനസ്സിലാക്കാൻ കഴിയും. വേറൊരു ഇന്ത്യൻ ഭാഷയും ജനസംഖ്യയുടെ 9 ശതമാനത്തിൽകൂടുതൽപേർ സംസാരിക്കുന്നില്ല.
- 214. ഇന്ത്യൻ ഭരണഘടനയോ മറ്റേതെങ്കിലും നിയമോ ദേശീയ ഭാഷയെക്കുറിച്ച് പ്രതിപാദിക്കുന്നില്ല.
- 215. ഇന്ത്യയിൽ സുപ്രീം കോടതിയിലെയും ഹൈക്കോടതികളിലെയും വ്യവഹാരഭാഷ ഇംഗ്ലീഷാണ്. ഹിന്ദിക്കും ഉദ്യോഗിനും 1900-ൽ തുല്യപദവി നൽകപ്പെട്ടിരുന്നു.

ദേശീയ ആപ്തവാക്യം

(National Motto)

- 216. സത്യം മാത്രമേ ജയിക്കൂ എന്നർത്ഥമുള്ള സത്യമേവ ജയതേ ആണ് ഇന്ത്യയുടെ ദേശീയ ആപ്തവാക്യം. ഇത് സ്വീകരിച്ചിരിക്കുന്നത് മുണ്ടകോപനിഷത്തിൽനിന്നാണ്.

ദേശീയ പ്രതിജ്ഞ

(National Pledge)

- 217. ഇന്ത്യ എന്റെ രാജ്യമാണ് എന്നു തുടങ്ങുന്ന ഇന്ത്യയുടെ ദേശീയ പ്രതിജ്ഞ രചിച്ചത് പൈഡിമാരി വെങ്കട സുബ്ബറാവു (Pydimarri Venkata Subba Rao) വാണു. തെലുങ്ക് സാഹിത്യകാരനും ബ്യൂറോക്രാറ്റുമായിരുന്ന അദ്ദേഹം വിശാഖ പട്ടണത്തിൽ ജില്ലാ ട്രഷറി ഓഫീസറാ



വാസ്കോ ഡ ഗാമ

- 643. ശുഭപ്രതീക്ഷാമൂർത്തി ചുറ്റി യൂറോപ്പിൽനിന്ന് നേരിട്ട് ഇന്ത്യയിലെത്തിയ ആദ്യത്തെ നാവികൻ
- 644. കൊച്ചിയിലെ സെന്റ് ഫ്രാൻസിസ് പള്ളിയിൽ സംസ്കരിച്ച ആരുടെ ഭൗതികാവശിഷ്ടമാണ് പിൻക്കാലത്ത് പോർച്ചുഗലിലെ ജറോണിമസ് മൊണാസ്ക്രിയിലേക്ക് കൊണ്ടുപോയത്
- 645. ഇന്ത്യയിലെ മൂന്നാമത്തെ പോർച്ചുഗീസ് വൈസ്രോയി
- 646. ആരുടെ സന്ദർശമാണ് ഇന്ത്യാപരിത്രത്തിൽ യൂറോപ്യൻകോളനി യുഗത്തിനു തുടക്കം കുറിച്ചത്
- 647. ഗോവയിലെ ഏറ്റവും വലിയ നഗരം



മാനവേദനാഥ് റോയ് (എം.എൻ.റോയ്)

- 648. ഇന്ത്യയ്ക്ക് സ്വന്തമായി ഒരു ഭരണഘടന വേണം എന്ന ആശയം ആദ്യമായി മുന്നോട്ട് വച്ചതാർ
- 649. ഇന്ത്യ ഇൻ ട്രാൻസിഷൻ എന്ന പുസ്തകം രചിച്ചതാർ
- 650. ജനകീയാസൂത്രണത്തിന്റെ ഉപജ്ഞാതാവെന്ന് വിശേഷിപ്പിക്കപ്പെടുന്നത്
- 651. കമ്മ്യൂണിസ്റ്റ് ഇന്റർനാഷണലിൽ അംഗമായ ആദ്യ ഇന്ത്യക്കാരൻ
- 652. പീപ്പിൾസ് പ്ലാൻ എന്ന ആശയത്തിന്റെ ഉപജ്ഞാതാവ്

യിരിക്കുകയാണ് ഇത് തയ്യാറാക്കി മുതിർന്ന കോൺഗ്രസ് നേതാവ് തെന്നിന്ത്യയിൽ വിശ്വനാഥത്തിനു കൊടുത്തത്. അദ്ദേഹമത് വിദ്യാഭ്യാസ മന്ത്രി പി.വി.ജി.രാജുവിന് അയച്ചുകൊടുത്തു.

218. എംസി ഹർജിയുടെ അധ്യക്ഷതയിൽ 1964-ൽ ചേർന്ന സെൻട്രൽ അഡ്വൈസറി ബോർഡ് ഓൺ എഡ്യൂക്കേഷൻ, ഈ പ്രതിജ്ഞ അടുത്ത റിപ്പബ്ലിക് ദിനം മുതൽ വിദ്യാലയങ്ങളിൽ വായിക്കേണ്ടതാണെന്ന് നിർദ്ദേശിച്ചു.

കറൻസി

- 219. രൂപയാണ് ഇന്ത്യയുടെ നാണയം. ഇതിന്റെ ആദ്യരൂപം നടപ്പാക്കിയത് സുർവംഗത്തിലെ ഷേർഷായാണ്.
- 220. ഈസ്റ്റിന്ത്യാക്കമ്പനിയാണ് ഇന്ത്യയിലാദ്യമായി പേപ്പർ കറൻസി നടപ്പാക്കിയത്.
- 221. രൂപയുടെ ചിഹ്നം രൂപകല്പന ചെയ്തത് ഡി.ഉദയകുമാർ.
- 222. 2010 ജൂലൈ 15നാണ് ഇന്ത്യൻ രൂപയുടെ ചിഹ്നം ഔദ്യോഗികമായി അംഗീകരിക്കപ്പെട്ടത്.
- 223. റിസർവ് ബാങ്ക് ഓഫ് ഇന്ത്യയാണ് ഇന്ത്യയിൽ കറൻസി പുറപ്പെടുവിക്കുന്നത്.
- 224. സ്വതന്ത്ര ഇന്ത്യയുടെ നാണയത്തിൽ മുദ്രണം ചെയ്യപ്പെട്ട ആദ്യ വ്യക്തിയുടെ ചിത്രം ജവാഹർലാൽ നെഹ്രുവിന്റെതാണ്. സ്വതന്ത്ര ഇന്ത്യയുടെ നാണയത്തിൽ മുദ്രണം ചെയ്യപ്പെട്ട ആദ്യ വിദേശി ലൂയി ബ്രെയ്ലിയായി.
- 225. ഇന്ത്യാചരിത്രത്തിൽ ആദ്യമായി നാണയത്തിൽ മുദ്രണം ചെയ്യപ്പെട്ട മനുഷ്യരൂപം ശ്രീബുദ്ധന്റേതാണ്. കനിഷ്ക ചക്രവർത്തിയുടെ കാലത്തായിരുന്നു അത്.
- 226. 82.5 ഡിഗ്രി രേഖാംശം അടിസ്ഥാനമാക്കിയാണ് ഇന്ത്യൻ സ്റ്റാൻഡേർഡ് സമയം നിശ്ചയിച്ചിരിക്കുന്നത്. ഇത് ഉത്തർ പ്രദേശിലെ അലഹബാദ്, ആന്ധ്രപ്രദേശിലെ കക്കിനഡ എന്നീ സ്ഥലങ്ങളിലൂടെ കടന്നുപോകുന്നു.
- 227. ഇന്ത്യൻ സ്റ്റാൻഡേർഡ് സമയം ഗ്രീൻവിച്ച് സമയത്തേക്കാൾ അഞ്ചര മണിക്കൂർ മുന്നിലാണ്.
- 228. അലഹബാദിലെ മിർസാപുരിലാണ് ഇന്ത്യൻ ലോക്കൽ സമയം നിർണ്ണയിക്കുന്ന ക്ലോക്ക് സ്ഥാപിച്ചിരിക്കുന്നത്.
- 229. ഇന്ത്യൻ സ്റ്റാൻഡേർഡ് സമയം 82.5 ഡിഗ്രി രേഖാംശം അടിസ്ഥാനമാക്കി നിശ്ചയിച്ചത് 1906ലാണ്.
- 230. സ്റ്റാൻഡേർഡ് സമയം സാധാരണമായി

ഇന്ത്യൻ സ്റ്റാൻഡേർഡ് സമയം

- 30 മിനിറ്റിന്റെ ഗുണിതങ്ങളായിരിക്കും സ്റ്റാൻഡേർഡ് സമയം 30 ന്റെ ഗുണിതമല്ലാത്ത രാജ്യമാണ് നേപ്പാൾ. ഗ്രീൻവിച്ച് സമയത്തേക്കാൾ അഞ്ചുമുക്കാൽ മണിക്കൂർ മുന്നിലാണ് നേപ്പാളിലെ സ്റ്റാൻഡേർഡ് സമയം.
- 231. ഇന്ത്യയുടെ അതേ സ്റ്റാൻഡേർഡ് സമയമുള്ള രാജ്യമാണ് ശ്രീലങ്ക.
- 232. സ്റ്റാൻഡേർഡ് സമയം പ്രാദേശികസമയവും ഒരു പോലെയുള്ള നഗരമാണ് അലഹബാദ്.
- 233. ഇന്ത്യയിലെ ഏറ്റവും ഉയർന്ന സിവിലിയൻ ബഹുമതി ഭാരത രത്നമാണ്. പത്മവിഭൂഷൺ, പത്മഭൂഷൺ, പത്മശ്രീ എന്നിവയാണ് തൊട്ടടുത്ത ഉയർന്ന സിവിലിയൻ ബഹുമതികൾ.
- 234. ഇതുവരെ 43 പേർക്കാണ് ഭാരത രത്ന നൽകിയിട്ടുള്ളത്. എന്നാൽ, സുഭാഷ് ചന്ദ്രബോസിനെക്കൂടി പരിഗണിക്കുമ്പോൾ ഇതുവരെ 44 പേർക്ക് ഈ ബഹുമതി പ്രഖ്യാപിച്ചിട്ടുണ്ട്.
- 235. ഇന്ത്യയിലെ ഏറ്റവും ഉയർന്ന സൈനിക ബഹുമതി പരമവീരചക്രമാണ്. ഇത് ഇന്ത്യയിലെ രണ്ടാമത്തെ ഉയർന്ന ബഹുമതിയായി കണക്കാക്കപ്പെടുന്നു.
- 236. പരമവീര ചക്രം കഴിഞ്ഞാൽ ധീരതയ്ക്കുള്ള ഏറ്റവും ഉയർന്ന ബഹുമതി മഹാവീര ചക്രവും വീരചക്രവുമാണ്.
- 237. സമാധാനകാലത്തെ ധീരതയ്ക്കുള്ള ഏറ്റവും ഉയർന്ന ബഹുമതി അശോകചക്രമാണ്. ഇന്ത്യാചരിത്രത്തിലെ ഏറ്റവും മഹാനായ ചക്രവർത്തിയും യുദ്ധം ജയിച്ചിട്ടും സമാധാനത്തിന്റെ പാത തിരഞ്ഞെടുത്ത ലോകചരിത്രത്തിലെ ഏക ഭരണാധികാരിയുമായ അശോകചക്രവർത്തിയുടെ സ്മരണാർഥമാണ് ഈ പേര് നൽകിയിരിക്കുന്നത്.
- 238. ഇന്ത്യയിലെ ഏറ്റവും ഉയർന്ന രണ്ടാമത്തെ സിവിലിയൻ ബഹുമതി പത്മവിഭൂഷൺ ആണ്.

നിയമനിർമ്മാണ സഭ

- 239. ഇന്ത്യൻ പാർലമെന്റ് ഒരു ദിമണ്ഡല സഭയാണ്. അധോസഭയായ ലോക്സഭ അഥവാ ഹൗസ് ഓഫ് പീപ്പിളിൽ 545 അംഗങ്ങളും ഉപരിസഭയായ രാജ്യസഭ അഥവാ കൗൺസിൽ ഓഫ് സ്റ്റേറ്റ്സിൽ 245 അംഗങ്ങളുമാണുള്ളത്. ഇവ രണ്ടും ചേർത്ത് പാർലമെന്റിൽ ആകെ 790 അംഗങ്ങളുണ്ട്.
- 240. ഭരണഘടനാ വ്യവസ്ഥപ്രകാരം സംസ്ഥാനങ്ങളിൽനിന്ന് പരമാവധി 530 പേരെയും കേന്ദ്രഭരണപ്രദേശങ്ങളിൽനിന്ന് 20 പേരെയും തിരഞ്ഞെടുക്കാം. മതിയായ പ്രാതിനിധ്യം ഉറപ്പാക്കാൻ ആംഗ്ലോ ഇന്ത്യൻ സമുദായത്തിൽനിന്ന് പരമാവധി രണ്ടുപേരെ പ്രസിഡന്റിനു നാമനിർദ്ദേശം ചെയ്യാം. അങ്ങനെ പരമാവധി 552 ലോക്സഭാംഗങ്ങൾ വരയാകാം. രാജ്യസഭയിലും ഭരണഘടനാപരമായ വ്യവസ്ഥപ്രകാരം 250 അംഗങ്ങൾ വരയാകാം. ഇന്ത്യൻ പാർലമെന്റിൽ 14 നാമനിർദ്ദേശം ചെയ്യപ്പെട്ട അംഗങ്ങളുണ്ട്- രണ്ടുപേർ ലോക്സഭയിലും 12 പേർ രാജ്യസഭയിലും.

സംസ്ഥാനങ്ങളും പേരിന്റെ അർത്ഥവും	
അസം	- തുല്യമല്ലാത്തത്
ബീഹാർ	- വിഹാരങ്ങളുടെ നാട്
ഛത്തീസ്ഗഢ്	- 36 കോട്ടകൾ
ജാർഖണ്ഡ്	- കുറ്റിച്ചെടികളുടെ നാട്
കർണാടകം	- ഉയർന്ന പ്രദേശം
മിസോറം	- ഉയർന്ന പ്രദേശത്ത് ജീവിക്കുന്നവരുടെ നാട്
മേഘാലയ	- മേഘങ്ങളുടെ വാസസ്ഥലം
പഞ്ചാബ്	- അഞ്ചുനദികളുടെ നാട്
സിക്ഖിം	- പുതിയ കൊട്ടാരം
രാജസ്ഥാൻ	- രാജാക്കൻമാരുടെ നാട്

Question Bag

അപരനാമങ്ങൾ

- 241. സുവർണക്ഷേത്രത്തിന്റെ നഗരം- അമൃത്സർ
- 242. സൗത്ത് വെസ്റ്റ് ആഫ്രിക്കയുടെ ഇപ്പോഴത്തെ പേര്- നമീബിയ
- 243. സ്കൂൾ സിറ്റി എന്നറിയപ്പെടുന്നത്- ഡെറാഡൂൺ
- 244. ജലത്തിന്റെ നഗരം എന്നറിയപ്പെടുന്നത് - വെനീസ്
- 245. മെഡിറ്ററേനിയന്റെ ദ്വീപസമൂഹം എന്നറിയപ്പെടുന്നത്- സ്ട്രോംബോളി കൊടുമുടി
- 246. ഹെർക്കുലീസിന്റെ സ്തുപങ്ങൾ എന്നറിയപ്പെടുന്നത്- ജിബ്രാൾട്ടർ
- 247. നൈലിന്റെ ദാനം എന്നറിയപ്പെടുന്ന രാജ്യം- ഈജിപ്ത്
- 248. ഫ്രഞ്ച് വിപ്ലവത്തിന്റെ ശിശുവിധിയുടെ മനുഷ്യൻ എന്നീ അപരനാമങ്ങളിൽ അറിയപ്പെട്ടത്- നെപ്പോളിയൻ
- 249. ഇന്ത്യയിലെ മിനിസിറ്റിസർലൻഡ് എന്നറിയപ്പെടുന്നത് -ഹിമാചൽ പ്രദേശിലെ ഖാജിയാർ
- 250. കോളനട്ടിന്റെ നാട് എന്നറിയപ്പെടുന്നത്- ആഫ്രിക്ക
- 251. ഗോതമ്പിന്റെയും കന്നുകാലികളുടെയും നാട് എന്നറിയപ്പെടുന്ന രാജ്യം- അർജന്റീന
- 252. തടാകങ്ങളുടെ നഗരം എന്നറിയപ്പെടുന്നത്- ഉദയ്പൂർ
- 253. ദക്ഷിണേന്ത്യയിലെ മാഞ്ചസ്റ്റർ എന്നറിയപ്പെടുന്നത്- കോയമ്പത്തൂർ
- 254. വെള്ളാനകളുടെ നാട്- തായ്‌ലൻഡ്

- 255. കൊട്ടാരങ്ങളുടെ നഗരം- കൊൽക്കത്ത
- 256. ക്വെബെക്സിവിന്റെ നാട്- ക്വാബെക്
- 257. കുറ്റിക്കാടുകളുടെ നാട് എന്ന് പേരിനർഥമുള്ള സംസ്ഥാനം - ജാർഖണ്ഡ്
- 258. സമുദ്രത്തിലെ സുന്ദരി എന്നറിയപ്പെടുന്ന നഗരം- സ്റ്റോക്ക്ഹോം
- 259. സുവർണകവാട നഗരമെന്ന് അറിയപ്പെടുന്നത്- സാൻഫ്രാൻസിസ്കോ
- 260. നിത്യനഗരം എന്നറിയപ്പെടുന്നത്- റോം
- 261. കംഗാറുവിന്റെ നാട്- ഓസ്ട്രേലിയ
- 262. സമുദ്രങ്ങളിൽ രാജാവ് എന്നറിയപ്പെടുന്നത്-പസഫിക് സമുദ്രം
- 263. സുഗന്ധദ്രവ്യങ്ങളുടെ റാണി -അത്തർ
- 264. ലോകത്തിന്റെ ഫാഷൻസിറ്റി എന്നറിയപ്പെടുന്നത്.- പാരീസ്
- 265. ധവള നഗരം എന്നറിയപ്പെടുന്നത് - ബെൽഗേഡ്
- 266. നഗ്നപാദനായ ചിത്രകാരൻ എന്നറിയപ്പെടുന്നത്- എം.എഫ്. ഹുസൈൻ
- 267. പമ്പയുടെ ദാനം എന്നറിയപ്പെടുന്നത്- കൂട്ടനാട്
- 268. പസഫിക്കിന്റെ കവാടം എന്നറിയപ്പെടുന്നത്- പനാമ കനാൽ
- 269. ഇന്ത്യയുടെ ഉരുക്കുമനുഷ്യൻ- സർദാർ പട്ടേൽ
- 270. കിഴക്കിന്റെ സ്കോട്ലൻഡ് എന്നറിയപ്പെടുന്ന ഇന്ത്യൻ സംസ്ഥാനം- മേഘാലയ
- 271. പോർബന്തറിന്റെ പഴയപേര്- സുദാമാപുരി
- 272. ലോകത്തിന്റെ സംഭരണശാല എന്നറിയപ്പെടുന്ന രാജ്യം- മെക്സിക്കോ
- 273. കേരളത്തിലെ അക്ഷരനഗരം എന്നറിയപ്പെടുന്നത്- കോട്ടയം

- 274. കോൺസ്റ്റാന്റിനോപ്പിളിന്റെ ഇപ്പോഴത്തെ പേര്- ഇസ്താൻബുൾ
- 275. പോപ്പിന്റെ നഗരം എന്നറിയപ്പെടുന്നത് - റോം
- 276. നിതാന്ത ഹരിതാഭയുടെ നാട് എന്നറിയപ്പെടുന്നത്- നേറ്റാൾ
- 277. പതിനായിരം തടാകങ്ങളുടെ നാട് -അമേരിക്കയിലെ മിനസോട്ട
- 278. ഫ്ലോറിഡ് സിറ്റി എന്നറിയപ്പെടുന്നത് - വെനീസ്
- 279. ബാൾക്കൻസിലെ പാരീസ് എന്നറിയപ്പെടുന്നത്- ബുക്കാരസ്റ്റ്
- 280. ഇന്ത്യയുടെ പുത്തോട്ട നഗരം എന്നറിയപ്പെടുന്നത്- ബാംഗ്ലൂർ
- 281. ഇന്ത്യയുടെ ഗാർഡൻ സിറ്റി എന്നറിയപ്പെടുന്നത്- ബാംഗ്ലൂർ
- 282. രാജാക്കൻമാരുടെ താഴ്വര എന്നറിയപ്പെടുന്നത്- തീബ്ത്
- 283. ലിറ്റിൽ ലാസ എന്നറിയപ്പെടുന്നത്- ധർമശാല
- 284. വിളക്കേന്തിയ വനിത എന്നറിയപ്പെട്ടത് - ഫ്ലോറൻസ് നൈറ്റിംഗേൽ
- 285. കിഴക്കിന്റെ പാറ്റീസ എന്നറിയപ്പെടുന്നത്- ഗോവ
- 286. സുവർണ നഗരകവാടം എന്നറിയപ്പെടുന്നത്- സാൻഫ്രാൻസിസ്കോ
- 287. കൾമീർ സിംഹം എന്നറിയപ്പെട്ട നേതാവ്- ഷേക് അബ്ദുള്ള
- 288. പ്രകാശത്തിന്റെ നഗരം എന്നറിയപ്പെടുന്ന രാജ്യം- ഫ്രാൻസ്
- 289. പസഫിക്കിന്റെ മുത്ത് എന്നറിയപ്പെടുന്ന

- 290. ക്വീൻ സിറ്റി എന്നറിയപ്പെടുന്നത്- ഫിലാഡെൽഫിയ
- 291. സമാധാനത്തിന്റെ നഗരം എന്നറിയപ്പെടുന്നത്- ഹിരോഷിമ
- 292. ധവള പാത എന്നറിയപ്പെടുന്നത്- ബ്രോഡ് വേ, ന്യൂയോർക്ക്
- 293. നീലഗിരിയുടെ റാണി എന്നറിയപ്പെട്ടെടുത്തത്- ഉദയകണ്ഠലം
- 294. ന്യൂയോർക്ക് നഗരത്തിന്റെ പഴയപേര്- ന്യൂ ആംസ്റ്റർഡാം
- 295. ഗ്രീസിന്റെ കണ്ണ എന്നറിയപ്പെടുന്നത്- ഏഥൻസ്
- 296. അഗ്നിയുടെ ദ്വീപ് എന്നറിയപ്പെടുന്ന രാജ്യം- ഐസ്‌ലൻഡ്
- 297. മരുഭൂഖണ്ഡം എന്നറിയപ്പെടുന്നത് -അന്റാർട്ടിക്ക
- 298. മുസ്ലിംപള്ളികളുടെ നഗരം എന്നറിയപ്പെടുന്നത്- ധാക്ക
- 299. അമേരിക്കയിലെ സുവർണസംസ്ഥാനം എന്നറിയപ്പെടുന്നത്- കാലിഫോർണിയ
- 300. അംബരചുംബികളുടെ നഗരം എന്നറിയപ്പെടുന്നത്- ന്യൂയോർക്ക്
- 301. യൂറോപ്പിന്റെ പടക്കളം എന്നറിയപ്പെടുന്ന രാജ്യം- ബെൽജിയം
- 302. ഇന്ത്യയിൽ കൊട്ടാരങ്ങളുടെ നഗരം എന്നറിയപ്പെടുന്നത്- കൊൽക്കത്ത
- 303. ഇന്ത്യയിലെ മലകളുടെ റാണി- മസൂരി
- 304. ഒറിസയുടെ സാംസ്കാരിക തലസ്ഥാനം- കട്ടക്ക്
- 305. കിഴക്കിന്റെ ഓക്സ്ഫഡ് എന്നറിയപ്പെടുന്ന ഇന്ത്യൻ നഗരം- പുനെ



തുളസീദാസ്

- 653. രാമചരിതമാനസത്തിന്റെ കർത്താവ്
- 654. വിനയപത്രിക രചിച്ചതാർ
- 655. ആരുടെ യഥാർത്ഥപേരാണ് രാംബോല
- 656. അഭിനവ വാൽമീകി എന്നറിയപ്പെട്ടതാർ
- 657. വാരാണസിയിൽ ഹനുമാനു സമർപ്പിച്ചിരിക്കുന്ന സങ്കടമോചൻ ക്ഷേത്രം സ്ഥാപിച്ചതാർ

- 306. ആയിരം തടാകങ്ങളുടെ നാട് - ഫിൻലൻഡ്
- 307. യൂറോപ്പിന്റെ പുതപ്പ് എന്നറിയപ്പെടുന്നത്- ഗൾഫ് സ്കീം
- 308. യൂറോപ്പിന്റെ പണിപ്പുര എന്നറിയപ്പെടുന്ന രാജ്യം- ബെൽജിയം
- 309. അലഹബാദിന്റെ പഴയപേര്- പ്രയാഗ്
- 310. മഴവില്ലുകളുടെ നാട് എന്നറിയപ്പെടുന്നത്- ഹവായ് ദ്വീപുകൾ
- 311. മാരുത നഗരം എന്നറിയപ്പെടുന്നത്- ഷിക്കാഗോ
- 312. മുത്തുകളുടെ നഗരം എന്നറിയപ്പെടുന്നത്- തുത്തുക്കുടി
- 313. ആഫ്രിക്കയുടെ നിലച്ച ഹൃദയം എന്നു വിശേഷിപ്പിക്കപ്പെടുന്ന രാജ്യം- ചാഡ്
- 314. ആഫ്രിക്കയുടെ ഹൃദയം എന്നറിയപ്പെടുന്ന രാജ്യം -ബുർണ്ടി
- 315. യൂറോപ്പിന്റെ അറക്കമിൽ എന്നറിയപ്പെടുന്ന രാജ്യം- സീഡൻ
- 316. യൂറോപ്പിന്റെ മദർ-ഇൻ-ലാ എന്നറിയപ്പെടുന്ന രാജ്യം- ഡെന്മാർക്ക്
- 317. ഇന്ത്യൻ ഫുട്ബോളിന്റെ തൊട്ടിൽ എന്നറിയപ്പെടുന്ന നഗരം- കൊൽക്കത്ത
- 318. പർവതങ്ങളുടെ കടൽ എന്നറിയപ്പെടുന്നത്- ബ്രിട്ടീഷ് കൊളംബിയ
- 319. പറക്കുന്ന മത്സ്യങ്ങളുടെ നാട് എന്നറിയപ്പെടുന്ന രാജ്യം- ബാർബഡോസ്
- 320. പറക്കും സിഖ് എന്നറിയപ്പെടുന്നത്- മിൽക്കാസിങ്
- 321. പാപികളുടെ നഗരം എന്നറിയപ്പെടുന്നത്- ബാങ്കോക്ക്



റോസമ്മാ പുന്നൂസ്

- 658. കേരളത്തിൽ നിയമസഭാംഗമായി ആദ്യം സത്യപ്രതിജ്ഞ ചെയ്തതാർ
- 659. കോടതിവിധിയിലൂടെ ആദ്യമായി നിയമസഭാംഗത്വം നഷ്ടപ്പെട്ടയാൾ
- 660. കേരളത്തിലെ ആദ്യ നിയമസഭാ ഉപതിരഞ്ഞെടുപ്പിലെ വിജയി
- 661. കേരളത്തിലെ ആദ്യ നിയമസഭയിലെ പ്രോട്ടോ സ്പീക്കർ

- 322. പാലങ്ങളുടെ നഗരം- വെനീസ്
- 323. ഗ്രീക്ക് ദുരന്തനാടകങ്ങളുടെ പിതാവ്- ഇസ്കിലസ്
- 324. അമേരിക്കയുടെ കളിസ്ഥലം എന്നറിയപ്പെടുന്നത്- കാലിഫോർണിയ
- 325. ആന്റിലസിന്റെ മുത്ത് എന്നറിയപ്പെടുന്ന രാജ്യം- ക്യൂബ
- 326. ഇന്ത്യയിലെ മുത്തുകളുടെ നഗരം എന്നറിയപ്പെടുന്നത്- തുത്തുക്കുടി
- 327. സമുദ്രത്തിലെ സത്രം എന്നറിയപ്പെടുന്ന നഗരം- കേപ് ടൗൺ
- 328. ലോകത്തിന്റെ മേൽക്കൂര എന്നറിയപ്പെടുന്നത്- പാമിർ
- 329. പാതിരാ സൂര്യന്റെ നാട്- നോർവേ
- 330. അഞ്ചുനദികളുടെ നാട് എന്നറിയപ്പെടുന്നത്- പഞ്ചാബ്
- 331. ആയിരം കുന്നുകളുടെ നാട്- റുവാണ്ട
- 332. പാലിന്റെയും തേനിന്റെയും ദേശം എന്നറിയപ്പെടുന്നത്- കാനൻ
- 333. പുരാതന ലോകത്തെ ചക്രവർത്തിനി എന്നറിയപ്പെടുന്നത്- റോം
- 334. ബ്യൂട്ടിഫുൾ സിറ്റി ഓഫ് ഇന്ത്യ എന്നറിയപ്പെട്ടത് -ചണ്ഡീഗഢ്
- 335. ഇന്ത്യയുടെ സുഗന്ധ വ്യഞ്ജനത്തോടും എന്നറിയപ്പെടുന്നത്- കേരളം

ബോക്സിംഗ്

- 662. നോക്ക് ഔട്ട് ഏതുകായികളെന്ന് വായി ബന്ധപ്പെട്ടിരിക്കുന്നു
- 663. ഏത് സ്റ്റേജിൽ ഇനത്തിലാണ് മുഹമ്മദ് അലി പ്രസിദ്ധനായത്
- 664. മൈക്ക് ടൈസർ ഏത് മൽസരത്തിലാണ് പ്രസിദ്ധി നേടിയത്
- 665. ക്വിൻസ്ബെറി നിയമങ്ങൾ ഏത് കായിക ഇനവുമായി ബന്ധപ്പെട്ടിരിക്കുന്നു
- 666. ഏത് കായികവിനോദവുമായി ബന്ധപ്പെട്ട പദമാണ് പഞ്ച്

- 336. ഇന്ത്യയുടെ ബൈസിക്ലിസ് നഗരം എന്നറിയപ്പെടുന്നത്- ലൂധിയായ
- 337. ഏകാന്ത ദ്വീപ് എന്നറിയപ്പെടുന്നത്- ട്രിസ്റ്റാൻ ഡി കൂൻഹ
- 338. ഒറിസയുടെ മില്ലേനിയം നഗരം എന്നറിയപ്പെടുന്നത്- കട്ടക്ക്
- 339. ഇന്ത്യയിലെ സിലിക്കൺ വാലി എന്നറിയപ്പെടുന്നത്- ബാംഗ്ലൂർ
- 340. ഇന്ത്യയിലെ ബൈസിക്ലിസ് നഗരം എന്നറിയപ്പെടുന്നത്- ലൂധിയായ

ആത്മീയം-സാംസ്കാരികം

- 341. പൂർണ കുറുമ്മേള എത്ര വർഷത്തിലൊരിക്കലാണ് നടത്തുന്നത്- 12
- 342. ബാമിയൻ ബുദ്ധപ്രതിമകൾ ഏതു രാജ്യത്തായിരുന്നു- അഫ്ഗാനിസ്താൻ
- 343. ശ്രീപത്മനാഭസ്വാമിക്ഷേത്രത്തിലെ ആരാധനാമൂർത്തി-മഹാവിഷ്ണു
- 344. ത്രിമൂർത്തികൾ ആരെല്ലാം- ബ്രഹ്മാവ്, വിഷ്ണു, ശിവൻ
- 345. ഏഷ്യയിലെ ഏറ്റവും വലിയ ക്രൈസ്തവസമ്മേളനം- മരാമൺ കൺവെൻഷൻ
- 346. സുവർണക്ഷേത്രം ഇപ്പോൾ അറിയപ്പെടുന്ന പേര്- ഹർമന്ദിർ സാഹിബ്
- 347. സ്മാർത്തവിചാരം എത്തിച്ചേർന്ന വിചാരണയാണ്- സദാചാരലംഘനം
- 348. ഹിന്ദുപുരാണങ്ങളിൽ ദൈവങ്ങളുടെ ഭിഷഗ്വരൻ- ധന്വന്തരി
- 349. ജന്മുട്ട് പ്രസ്ഥാനം ആരംഭിച്ചത് -ഇഗ്നേഷ്യസ് ഓഫ് ലയോള
- 350. ജൂതന്മാരുടെ ആരാധനാലയം- സിനഗോഗ്
- 351. തിരുനെല്ലി ക്ഷേത്രത്തിലെ ആരാധനാമൂർത്തി- വിഷ്ണു
- 352. ദാരുകനാഥ് ക്ഷേത്രത്തിലെ ആരാധനാമൂർത്തി- കൃഷ്ണൻ
- 353. ബുദ്ധമതക്കാരുടെ ഏറ്റവും വലിയ ആരാധനാലയം- ഇന്തോനീഷ്യയിലെ ബോറോബുദൂർ

സെറിബല്ലം

- 667. മദ്യലഹരി ബാധിക്കുന്ന തലച്ചോറിന്റെ ഭാഗം
- 668. ശരീരത്തിന്റെ ബാലൻസ് നിയന്ത്രിക്കുന്ന മസ്തിഷ്ക ഭാഗം
- 669. ലിറ്റിൽ ബ്രെയ്ൻ എന്നറിയപ്പെടുന്നത്
- 670. പേശികളുടെ പ്രവർത്തനങ്ങളെ നിയന്ത്രിച്ച ശരീരത്തിന്റെ തുലനനില പാലിക്കാൻ സഹായിക്കുന്ന തലച്ചോറിന്റെ ഭാഗം

- 354. ബദരീനാഥക്ഷേത്രത്തിലെ ആരാധനാമൂർത്തി- മഹാവിഷ്ണു
- 355. ഭാഗവതം പ്രകാരം വിഷ്ണുവിന് എത്ര അവതാരങ്ങളുണ്ട്- 10
- 356. ശ്രാവണബിലഗോളയിലെ പ്രസിദ്ധമായ ഉത്സവം- മഹാമസ്തകാഭിഷേകം
- 357. പാലിത്താന ഏതു മതക്കാരുടെ ആരാധനാലയങ്ങൾക്കു പ്രസിദ്ധം- ജൈനർ
- 358. പാഴ്സി മതം സ്ഥാപിച്ചത്- സോരാസ്റ്റർ
- 359. പുരാണപ്രകാരം, പരശുരാമൻ ഗോകർണത്തുനിന്ന് എറിഞ്ഞ മഴുവന്നുപതിച്ച സ്ഥലം -കന്യാകുമാരി

- 360. ശ്രാവണബിലഗോള ഏതു മതക്കാരുടെ ആരാധനാകേന്ദ്രമാണ്- ജൈനമതം
- 361. ക്രിസ്തുവിനെതുക്കിലേറ്റിയ മലമുകൾ - ഗാഗുൽത്ത
- 362. ശ്രീപെരുംപുതുരിൽ ജനിച്ച വൈഷ്ണവ ആചാര്യൻ - രാമാനുജൻ
- 363. ഗ്രീക്ക് പുരാണങ്ങളിൽ ബുദ്ധിയുടെ അധിദേവത- അഥീന
- 364. ഗ്രീക്ക് പുരാണങ്ങളിൽ ദൈവങ്ങളുടെ രാജാവ്- സീയൂസ്
- 365. ത്രിപുരസുന്ദരിക്ഷേത്രം ഏത് സംസ്ഥാനത്ത്- ത്രിപുര
- 366. ബ്ലാക്ക് പഗോഡ എന്നറിയപ്പെടുന്ന ക്ഷേത്രം- കൊണാർക്കിലെ സൂര്യക്ഷേത്രം
- 367. അധിവർഷങ്ങളിൽ പുതിയൊരു മാസമുള്ള കലണ്ടർ ഏത്- യഹൂദ കലണ്ടർ
- 368. മധ്യപ്രദേശിൽ കുറുമ്മേള നടക്കുന്ന സ്ഥലം- ഉജ്ജയിനി

- 369. അനലക്ട്സ് എന്ന പേരിലറിയപ്പെടുന്നത് ഏതു മതത്തിന്റെ വിശുദ്ധഗ്രന്ഥമാണ്- കൺഫ്യൂഷ്യനിസം
- 370. അമർനാഥ് യാത്ര ആരംഭിക്കുന്ന സ്ഥലം- പനാൽഗാ
- 371. അമർനാഥ് തീർത്ഥാടനകേന്ദ്രം ഏതു സംസ്ഥാനത്താണ്- ജമ്മു കശ്മീർ
- 372. അമരാവതിയും നാഗാർജുനകോണ്ടയും ഏതു മതവുമായി ബന്ധപ്പെട്ടാണ് പ്രസിദ്ധം- ബുദ്ധമതം
- 373. മഹാഭാരത യുദ്ധത്തിൽ കൗരവരെ ആനന്ദപുടയുമായി സഹായിച്ച രാജാവ്- ഗേദത്തൻ
- 374. മഹാരാഷ്ട്രയിലെ പ്രധാന ഉത്സവം- ഗണേശ ചതുർഥി
- 375. ആരാധനായലയങ്ങൾ ഇല്ലാത്ത മതം- കൺഫ്യൂഷ്യനിസം
- 376. ഏറ്റവും പ്രാചീനമായ മതം- ഹിന്ദുമതം
- 377. ബുദ്ധമതക്കാർ ഏറ്റവും കൂടുതലുള്ള ഇന്ത്യൻ സംസ്ഥാനം- മഹാരാഷ്ട്ര
- 378. ഏതു ഭൂഖണ്ഡത്തിലാണ് എല്ലാ രാജ്യങ്ങളുടെയും മതം ക്രിസ്തുമതം- വടക്കേ അമേരിക്ക

പഴയനൂറ്

- 671. കേരളത്തിലെ നാലാം കോൺഗ്രസ് സമ്മേളനം (1928) ജവാഹർലാൽനെഹ്രുവിന്റെ അധ്യക്ഷതയിൽ ചേർന്നത് എവിടെയെച്ചാണ്
- 672. പവിത്രമോതിരത്തിന് പ്രസിദ്ധമായ സ്ഥലം
- 673. കേരളത്തിലെ ഉപ്പുസത്യാഗ്രഹത്തിന്റെ പ്രധാന വേദി
- 674. രണ്ടാം ബർദോളി എന്നറിയപ്പെട്ട സ്ഥലം

- 379. അക്ഷർധാരാക്ഷേത്രം ഏത് സംസ്ഥാനത്തിലാണ്- ഗുജറാത്ത്
- 380. അമർനാഥിലെ ആരാധനാമൂർത്തി- ശിവൻ
- 381. അർജുനൻ എന്ന കഥാപാത്രം ഏത് ഇതിഹാസത്തിൽ- മഹാഭാരതം
- 382. മഹാരാഷ്ട്രയിലെ പ്രസിദ്ധമായ ബുദ്ധമതകേന്ദ്രം- അമരാവതി
- 383. മഹാബോധി ക്ഷേത്രം എവിടെയാണ്- ബോധ്ഗയ
- 384. മാർപ്പാപ്പമാർ ഏതു പട്ടണത്തിലെ ബിഷപ്പുകൂടിയാണ്- റോം
- 385. മീരാദേവിയുടെ ക്ഷേത്രം എവിടെയാണ് - ചിത്തോർഗഢ്
- 386. മുസ്ലിങ്ങളുടെ എണ്ണത്തിൽ ലോകത്ത് ഇന്ത്യയുടെ സ്ഥാനം- 2
- 387. മുഹമ്മദ് നബിയുടെ കബറിടം എവിടെയാണ് - മദീന
- 388. ഇന്ത്യയിലെ ഏറ്റവും വലിയ ബുദ്ധമത മൊണാസ്റ്ററി- തവാങ്
- 389. ഇന്ത്യയിലെ ഏറ്റവും നീളം കൂടിയ ഇടനാഴി എവിടെയാണ്-രാമേശ്വരം ക്ഷേത്ര

മൗണ്ട് അബു

- 675. രാജസ്ഥാനിലെ ഏക ഹിൽ സ്റ്റേഷൻ
- 676. ജൈനമതക്കാരുടെ ആരാധനാ കേന്ദ്രമായ ദിൽവാരാ ക്ഷേത്രം എവിടെയാണ്
- 677. മരുഭൂമിയിലെ മരുപ്പച്ച എന്നറിയപ്പെടുന്ന സുഖവാസകേന്ദ്രമേൽ
- 678. പ്രാചീനകാലത്ത് അർബുദാഞ്ജൽ എന്നറിയപ്പെട്ടിരുന്ന സ്ഥലം
- 679. ബ്രഹ്മകുമാരിസ് വേൾഡ് സ്പിരിച്ചൽ യൂണിവേഴ്സിറ്റിയുടെ ആസ്ഥാനം

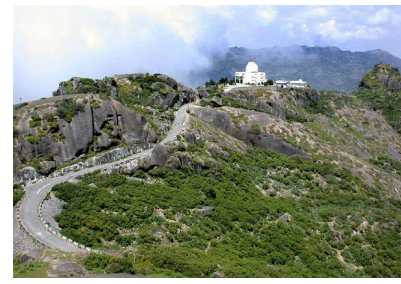

- ത്തിൽ
- 390. ഇന്ത്യയിലെ ഏറ്റവും വലിയ ഗുരുദാരം-സുവർണക്ഷേത്രം
- 391. ഇന്ത്യയിലെ ക്ഷേത്രങ്ങളിൽ ഏറ്റവും കൂടുതൽ സീസണൽ വരുമാനമുള്ളത്- ശബരിമല
- 392. ഏറ്റവും കൂടുതൽ ബുദ്ധമതക്കാരുള്ള ഇന്ത്യൻ സംസ്ഥാനം- മഹാരാഷ്ട്ര
- 393. ഏറ്റവും കൂടുതൽ ഹിന്ദുക്കളുള്ള രാജ്യം - ഇന്ത്യ
- 394. ഏത് ദൈവത്തെയാണ് നായനാർമാർ ആരാധിക്കുന്നത്- ശിവൻ
- 395. കാമാഖ്യക്ഷേത്രം എത് സംസ്ഥാനത്ത് - അസം
- 396. ഷിയാ മുസ്ലിങ്ങളുടെ പുണ്യസ്ഥലമായ കർബല ഏതു രാജ്യത്താണ്- ഇറാക്ക്
- 397. ഹിജ്റ വർഷത്തിലെ അവസാനത്തെ മാസം- ദുൽഹജ്
- 398. പ്രൊട്ടസ്റ്റന്റ് റോം എന്നറിയപ്പെടുന്ന നഗരം-ജനീവ
- 399. റോമിലെ ബിഷപ്പ് ഏതു രാജ്യത്തിന്റെ രാഷ്ട്രതലവൻ കൂടിയാണ് - വത്തിക്കാൻ
- 400. ലോകത്തിലെ ഏറ്റവും വലിയ ആൾക്കൂട്ടം- അലഹബാദ് ക്യാമേജ
- 401. റോമൻ പുരാണങ്ങളിൽ ബുദ്ധിയുടെ അധിദേവത- മിനർവ
- 402. കുരുക്ഷേത്രയുദ്ധമുഖി ഏതു സംസ്ഥാനത്ത്- ഹരിയാന
- 403. ഇന്ത്യയിലെ ആദ്യത്തെ ജൂതപ്പള്ളി

ഇസ്താൻബുൾ

- 680. കോൺസ്റ്റാന്റിനോപ്പിൾ ഇപ്പോൾ അറിയപ്പെടുന്ന പേര്
- 681. ഏഷ്യയിലും യൂറോപ്പിലുമായി (രണ്ടുവൻകരകളിലായി) സ്ഥിതിചെയ്യുന്ന നഗരം
- 682. ഹഗിയ സോഫിയ എവിടെയാണ്
- 683. ബോസ്ഫോറസ് കടലിടുക്കിന്റെ ഇരുവശങ്ങളിലുമായി സ്ഥിതിചെയ്യുന്ന നഗരം

- ഏതു സംസ്ഥാനത്താണ് നിർമ്മിക്കപ്പെട്ടത്- കേരളം
- 404. നവീകരണപ്രസ്ഥാനം സിറ്റ്സർലന്റിൽ അറിയപ്പെട്ട പേര്- കാൽവിനിസം
- 405. നിറങ്ങളുടെ ഉൽസവം എന്നറിയപ്പെടുന്ന ആഘോഷം- ഹോളി
- 406. നടരാജക്ഷേത്രം എവിടെയാണ്-ചിദംബരം
- 407. പറയിപെറ്റ പന്തീരുകുലത്തിലെ ഏക വനിത- കാരുക്കലമ്മ
- 408. പഴയ നിയമത്തിൽ മോസസ്, ദൈവത്തിന്റെ പത്നികൾപനകൾ സ്വീകരിച്ച സിനായ് പർവതം ഏത് രാജ്യത്ത്- ഈജിപ്ത്
- 409. പാർലിമെന്റോൺ ക്ഷേത്രം ഏത് രാജ്യത്താണ്- ഗ്രീസ്
- 410. ബുദ്ധമത രാജ്യങ്ങളുള്ള ഏക വൻകര- ഏഷ്യ
- 411. ബദരിനാഥക്ഷേത്രം സ്ഥാപിച്ചത്- ആദിശങ്കരൻ
- 412. ക്രിസ്തുമതസുവിശേഷങ്ങളുടെ എണ്ണം - 4
- 413. ഗ്രിഗോറിയൻ കലണ്ടറിലെ അവസാനത്തെ മാസം- ഡിസംബർ
- 414. മഹാഭാരതത്തിന്റെ അവസാനത്തെ പർവം- സർഗാരോഹണ പർവം
- 415. അങ്കോർ വാട്ടിലെ ക്ഷേത്രം ഏതു ദേവന് സമർപ്പിച്ചിരിക്കുന്നു- വിഷ്ണു
- 416. അമേരിക്കയിലെ പ്രധാന മതം- ക്രിസ്തുമതം
- 417. മംഗളാദേവി ക്ഷേത്രം ഏതു ജില്ലയിൽ- ഇടുക്കി
- 418. ആന്ധ്രപ്രദേശിലെ പ്രസിദ്ധമായ ബുദ്ധമതക്ഷേത്രം- നാഗാർജുനകോണ്ട
- 419. ഇന്ത്യയിലെ ഏറ്റവും കൂടുതൽ പഴക്കമുള്ള ജ്യോതിർലിംഗം- മട്ടാഞ്ചേരി
- 420. ഇന്ത്യയിലെ ക്ഷേത്ര നഗരം എന്നറിയപ്പെടുന്നത്- ഭുവനേശ്വർ
- 421. ഇന്ത്യയിലെ ക്ഷേത്രങ്ങളിൽ ഏറ്റവും കൂടുതൽ വരുംമനമുള്ളത്- തിരുപ്പതി ക്ഷേത്രം
- 422. ഏറ്റവും കൂടുതൽ സീസണൽ വരുംമനമുള്ള, ഇന്ത്യയിലെ ക്ഷേത്രം- ശബരിമല
- 423. ഏറ്റവും കൂടുതൽ ജന്മമുറപ്പുള്ള രാജ്യം- യു.എസ്.എ.
- 424. ഏത് രാജ്യത്താണ് മുഹമ്മദ് നബിയുടെ കബറിടം സ്ഥിതിചെയ്യുന്ന മദീന-സൗദി അറേബ്യ
- 425. സ്ഥാപകൻ ഉള്ള മതങ്ങളിൽവെച്ച് ഏറ്റവും പ്രാചീനം- ജൂതമതം
- 426. ഇന്ത്യയിലെ ഏറ്റവും വലിയ ന്യൂനപക്ഷ മതവിഭാഗം- മുസ്ലിം
- 427. അറബിന്ദ്രാശ്മത്തിലെ അമ്മയുടെ യഥാർഥപേര്- മീറ റിച്ചാർഡ്
- 428. മലയാളി എന്ന രാഷ്ട്രീയ മാസിക തുടങ്ങിയത്- സി.കൃഷ്ണപിള്ള
- 429. അസമിലെ പ്രധാന ഉൽസവം- ബിഹു
- 430. മഹാരാഷ്ട്രയിൽ കുറേമേള നടക്കുന്ന സ്ഥലം- നാസിക്
- 431. മുകാംബികക്ഷേത്രം എവിടെയാണ്- കൊല്ലം
- 432. ഇന്ത്യയിൽ പാഴ്സികൾ ആദ്യമായി താവളമടിച്ച സ്ഥലം- സജ്ജാം
- 433. ഇന്ത്യയിലെ മതവിഭാഗങ്ങളിൽ സാക്ഷരതാനിരക്കിൽ ഏറ്റവും മുന്നിലുള്ളത്- ജൈനന്മാർ
- 434. ഇന്ത്യയിലെ ഏറ്റവും പഴക്കമുള്ള ജ്യോ

- പ്പള്ളി- മട്ടാഞ്ചേരി
 - 435. ഉറുസ് ഏതു മതക്കാരുടെ ഒരു ആക്ഷേപമാണ്- ഇസ്ലാം
 - 436. ഉഡാഡ ഏതു മതക്കാരുടെ ആരാധനാലയങ്ങൾക്കു പ്രസിദ്ധം- പാഴ്സി
 - 437. ലിംഗായത്തുകളുടെ ആരാധനാമൂർത്തി- ശിവൻ
 - 438. ലുൻ യു എന്ന ഗ്രന്ഥം ഏതു മതവുമായി ബന്ധപ്പെട്ടിരിക്കുന്നു- കൺഫ്യൂഷ്യനിസം
 - 439. ലുഥറനിസം പിറവിക്കൊണ്ട വൻകര - യൂറോപ്പ്
 - 440. ഏറ്റവും കൂടുതൽ നഗരവൽക്കരിക്കപ്പെട്ടിട്ടുള്ള, ഇന്ത്യയിലെ മതവിഭാഗം- പാഴ്സികൾ
- ലോകം**
- 441. ന്യൂയോർക്ക് ഏത് സമുദ്രത്തിന്റെ തീരത്താണ്-അറ്റ്ലാന്റിക് സമുദ്രം
 - 442. പട്ട, കളിമൺ പാത്രങ്ങൾ എന്നിവ ആദ്യമായി ഉപയോഗിച്ച രാജ്യം-ചൈന
 - 443. പാകിസ്താനിലെ ഏറ്റവും വലിയ നദി-സിന്ധു
 - 444. പാകിസ്താന്റെ തലസ്ഥാനം- ഇസ്ലാമാബാദ്
 - 445. മാലദ്വീപ് ഏത് സമുദ്രത്തിലാണ്-ഇന്ത്യൻമഹാസമുദ്രം
 - 446. മാസ്കുകയുടെ നഗരം- വെനീസ്
 - 447. സർണത്തിന്റെയും വജ്രത്തിന്റെയും നാട് എന്നറിയപ്പെടുന്ന രാജ്യം- ദക്ഷിണാഫ്രിക്ക
 - 448. ഗാണ്ടനാമോ ജയിൽ ഏത് ദ്വീപിലാണ്-ക്യൂബ
 - 449. ചിത്രാലതാ കൊട്ടാരത്തിൽ താമസിക്കുന്നത് ഏത് രാജ്യത്തെ രാജകുടുംബമാണ്-തായ്‌ലൻഡ്
 - 450. ചിലിയും ഇക്വഡോറും ഒഴികെയുള്ള എല്ലാ തെക്കേ അമേരിക്കൻ രാജ്യങ്ങളുമായും അതിർത്തി പങ്കിടുന്ന രാജ്യം-ബ്രസീൽ
 - 451. ലോകത്തെ ഏറ്റവും ചെറിയ കരബദ്ധ രാജ്യം - വത്തിക്കാൻ
 - 452. ടോംഗയുടെ പഴയ പേര്- ഫ്രണ്ടി ഐലന്റ്സ്
 - 453. ഡോയ്ഷ്ലാൻഡ് എന്ന പേര് ഏതു രാജ്യത്തെ സൂചിപ്പിക്കുന്നു-ജർമ്മനി
 - 454. ദേശീയ പതാകയിൽ ഫുട്ബോളിന്റെ ചിത്രമുള്ള രാജ്യം- ബ്രസീൽ
 - 455. തലൈമാനാർ എവിടെയാണ്- ശ്രീലങ്ക
 - 456. ലോകത്തേറ്റവും കൂടുതൽ ന്യൂസ്പ്രിന്റ് ഉൽപാദിപ്പിക്കുന്ന രാജ്യം- കാനഡ
 - 457. ദക്ഷിണാർധഗോളത്തിലെ ഏറ്റവും വിസ്തീർണം കൂടിയ രാജ്യം- ബ്രസീൽ
 - 458. നമീബിയ ഏത് രാജ്യത്തിൽനിന്നാണ് സ്വാതന്ത്ര്യം നേടിയത്- ദക്ഷിണാഫ്രിക്ക
 - 459. പാകിസ്താന്റെ വാണിജ്യ തലസ്ഥാനം-കറാച്ചി
 - 460. പൂർണ്ണമായും ദക്ഷിണാഫ്രിക്കയാൽ ചുറ്റപ്പെട്ട രാജ്യം- ലൊസോത്തോ
 - 461. ബർമയിലെ (മ്യാൻമാർ) നാണയം- ക്യാറ്റ്
 - 462. ബംഗ്ലാദേശിലെ ഏറ്റവും ഉയർന്ന സൈനിക ബഹുമതി- ബീർ ശ്രേഷ്ഠതോ
 - 463. ഭൂട്ടാന്റെ തലസ്ഥാനം- തിമ്പു
 - 464. ഭൂഗോളത്തിൽ ഏറ്റവും തെക്കായി സ്ഥിതിചെയ്യുന്ന തലസ്ഥാനനഗരം- വെല്ലിങ്ടൺ
 - 465. ഫ്രാൻസിലും ജർമ്മനിക്കും ഇടയിലുള്ള അതിർത്തിരേഖ- മാജിനോട്ട് ലൈൻ
 - 466. ഫ്രാൻസിന്റെ ആണവപരീക്ഷണകേന്ദ്രം- മുറുറോ അറ്റോൾ
 - 467. ബ്രിട്ടനിൽനിന്ന് സ്വാതന്ത്ര്യം ലഭിച്ച ആദ്യ ആഫ്രിക്കൻ രാജ്യം - ഘാന
 - 468. ശ്രീലങ്ക ഏത് സമുദ്രത്തിലാണ്-ഇന്ത്യൻമഹാസമുദ്രം
 - 469. മനുഷ്യവാസമുള്ള വൻകരകളിൽ ഉഷ്ണമേഖലാ പ്രദേശത്തിനുവെളിയിൽ സ്ഥിതി ചെയ്യുന്ന ഏക വൻകര- യൂറോപ്പ്
 - 470. അഫ്ഗാനിസ്ഥാന്റെ തലസ്ഥാനം- കാബൂൾ

- 471. തെക്കൻ കൊറിയയുടെ തലസ്ഥാനം- സോൾ
- 472. പേപ്പർ ആദ്യമായി ഉപയോഗിച്ച സംസ്കാരം (രാജ്യം)- ചൈന
- 473. തായ്‌ലൻഡിന്റെ തലസ്ഥാനം- ബാങ്കോക്ക്
- 474. ഗോൾഡ് കോസ്റ്റ് എന്നറിയപ്പെട്ടിരുന്ന രാജ്യം- ഘാന
- 475. ലോകത്തിൽ ഏറ്റവും ഉയരത്തിലുള്ള വാനനിരീക്ഷണകേന്ദ്രം ഏതു രാജ്യത്താണ്- ഇന്ത്യ
- 476. ഷ്കിപ്പറി എന്ന രാജ്യത്തിന്റെ ഇപ്പോഴത്തെ പേര്- അൽബേനിയ
- 477. ചൈനയുടെ നാണയം- യുവാൻ
- 478. പഷ്തൂണുകൾ ഏതുരാജ്യത്തെ ജനവിഭാഗമാണ്- അഫ്ഗാനിസ്താൻ
- 479. പസഫിക് സമുദ്രവുമായും അറ്റ്ലാന്റിക് സമുദ്രവുമായും അതിർത്തി പങ്കിടുന്ന ഒരേയൊരു തെക്കേ അമേരിക്കൻ രാജ്യം-കൊളംബിയ
- 480. അബിസീനിയ ഇപ്പോൾ എന്തുപേരിൽ അറിയപ്പെടുന്നു- എത്യോപ്യ
- 481. മാജൂർ എന്ന പേര് സ്റ്റാമ്പിൽ ഉപയോഗിക്കുന്ന രാജ്യം- ഹംഗറി
- 482. മുസ്ളിങ്ങളുടെ ഏറ്റവും പാവന സ്ഥലമായ കബ ഏത് രാജ്യത്താണ്-സൗദി അറേബ്യ
- 483. പാകിസ്താനിലെ ഏറ്റവും വലിയ തുറമുഖം- കറാച്ചി
- 484. ബാറ്റ്മാൻ പട്ടണം ഏത് രാജ്യത്താണ്- തുർക്കി
- 485. നാഷണൽ അസംബ്ളി ഓഫ് പീപ്പിൾസ് പവർ എവിടെത്തെ നിയമനിർമ്മാണസഭയാണ്-ക്യൂബ
- 486. പാകിസ്താനിലെ ഏറ്റവും നീളം കൂടിയ നദി-സിന്ധു
- 487. പാകിസ്താൻ എന്ന വാക്കിന്റെ ഉപജ്ഞാതാവ്- റഫത്ത് അലി
- 488. പിരമിഡുകളുടെ നാട് എന്നറിയപ്പെടുന്ന രാജ്യം- ഈജിപ്ത്
- 489. പീരങ്കി ആദ്യമായി ഉപയോഗിച്ച രാജ്യം - ചൈന
- 490. പൂഞ്ചിരിയുടെ നാട് എന്നറിയപ്പെടുന്നത്- തായ്‌ലൻഡ്
- 491. പശ്ചിമാർധഗോളത്തിലെ ഏറ്റവും വിസ്തീർണം കൂടിയ രാജ്യം- കാനഡ
- 492. ഫാറ്റ് ടാക്സ് ഏർപ്പെടുത്തിയ ആദ്യ രാജ്യം- ഡെന്മാർക്ക്
- 493. ഫിജിയുടെ തലസ്ഥാനം- സുവ
- 494. ബാഡ്മിന്റൺ എന്നു പേരുള്ള രണ്ടു ഗ്രാമങ്ങൾ ഉള്ള രാജ്യം- ഇംഗ്ലണ്ട്
- 495. ബംഗ്ലാദേശിന്റെ ദേശീയഗാനമായ അമർ സോനാർ ബംഗ്ള രചിച്ചത്- രബീന്ദ്രനാഥ് ടാഗൂർ
- 496. ബംഗ്ലാദേശിലെ നാണയം- ടാക്ക
- 497. ബംഗ്ളാദേശിന്റെ തലസ്ഥാനം- ഡാക്ക
- 498. ഫ്രഞ്ചു സുഡാന്റെ പുതിയ പേര്- മാലി
- 499. ശ്രീലങ്കയിലെ സമാധാന ചർച്ചകൾക്ക് മധ്യസ്ഥത വഹിച്ച യൂറോപ്യൻ രാഷ്ട്രം-നോർവേ
- 500. ഇംഗ്ളീഷിലെ 5 സ്വരാക്ഷരങ്ങളും പേരിലുള്ള രാജ്യം- മൊസാംബിക്
- 501. ഏറ്റവും കനത്ത ബോംബിങ്ങിന് വിധേയമായിട്ടുള്ള രാജ്യം- ലാവോസ്
- 502. പുരാതന നഗരമായ ട്രോയുടെ അവശിഷ്ടങ്ങൾ ഏതു രാജ്യത്താണ്- തുർക്കി

കുരവെറ്റ്

- 684. ആദ്യമായി പാർലമെന്റ് നിലവിൽ വന്ന ഗൾഫ് രാജ്യം
- 685. ഏറ്റവും കൂടുതൽ മുല്യമുള്ള കറൻസി ഏത് രാജ്യത്തിന്റേതാണ്
- 686. ഏത് രാജ്യത്തെ ഇറാഖ് ആക്രമിച്ചതാണ് ഗൾഫ് യുദ്ധത്തിനുകാരണമായത്
- 687. രാജ്യത്തിന്റെ പേരും തലസ്ഥാനത്തിന്റെ പേരും ഒരു പോലെയുള്ള ഗൾഫ് രാജ്യം

- 503. ലോകത്തിലെ ഒരേയൊരു ജ്യോതിർഗ്രഹം - ഇസ്രയേൽ
- 504. പാകിസ്താന്റെ സാമ്പത്തിക തലസ്ഥാനം-കറാച്ചി
- 505. പാകിസ്താന്റെ സാംസ്കാരിക ആസ്ഥാനമായി കണക്കാക്കപ്പെടുന്ന നഗരം-ലാഹോർ
- 506. പൂർവാർധഗോളത്തിലെ ഏറ്റവും വിസ്തീർണം കൂടിയ രാജ്യം- റഷ്യ
- 507. ശ്രീലങ്കയുടെ പഴയ പേര്- സിലോൺ
- 508. മാവോറിസ് ഗോത്രത്തെ എവിടെക്കാണ്- ന്യൂസിലൻഡ്
- 509. യാത്രികർക്ക് പ്രിയപ്പെട്ട രാജ്യം എന്നറിയപ്പെടുന്നത്- ഫ്രാൻസ്
- 510. യൂറോപ്പിലെ ഒരേയൊരു മുസ്ലിം രാഷ്ട്രം- അൽബേനിയ
- 511. യൂറോപ്പിലെ കൾമീർ എന്നറിയപ്പെടുന്ന രാജ്യം- സിറ്റ്സർലൻഡ്
- 512. ഇറ്റലിയ്ക്കുള്ളിൽ സ്ഥിതിചെയ്യുന്ന രാജ്യം - വത്തിക്കാൻ
- 513. ഇരുപതാം നൂറ്റാണ്ടിന്റെ ആരംഭത്തിൽ ഇംഗ്ലീഷ് അക്ഷരമാലാക്രമത്തിൽ ആദ്യത്തെ രാജ്യമായിരുന്നു അബ്സീനിയ. ഈ രാജ്യത്തിന്റെ ഇപ്പോഴത്തെ പേര്-എത്യോപ്യ
- 514. യൂറോപ്യൻ സ്പേസ് റിസർച്ച് ഓർഗനൈസേഷന്റെ ആസ്ഥാനം- പാരീസ്
- 515. ഇറാനിലെ ഗ്രീൻ സാൽറ്റ് പ്രോജക്ട് എന്നുമായി ബന്ധപ്പെട്ടിരിക്കുന്നു- യൂറേനിയം സംസ്കരണം
- 516. ഇസ്ലാമബാദിനു മുമ്പ് പാകിസ്താന്റെ തലസ്ഥാനമായിരുന്നത്- റാവൽപിണ്ടി
- 517. ലുസിറ്റാനിയ ഇപ്പോൾ അറിയപ്പെടുന്ന പേര്- പോർച്ചുഗൽ
- 518. എ.ബി.സി രാജ്യങ്ങൾ എന്നറിയപ്പെടുന്നത്- അർജന്റീന, ബ്രസീൽ, ചിലി
- 519. ഏറ്റവും വ്യാവസായികമായി പുരോഗതി പ്രാപിച്ച ആഫ്രിക്കൻ രാജ്യം- ദക്ഷിണാഫ്രിക്ക
- 520. ഏറ്റവും കുറച്ച് അതിർത്തിയുള്ള രാജ്യം - വത്തിക്കാൻ
- 521. ഏറ്റവും കുറഞ്ഞ ജനസംഖ്യയുള്ള വികസിത രാഷ്ട്രം- കാനഡ
- 522. ഏരിയായ എന്നറിയപ്പെട്ടിരുന്ന പ്രദേശം-അഫ്ഗാനിസ്താൻ
- 523. ഏതു രാജ്യക്കാരാണ് പുരുഷൻമാരുടെ പേരിനുമുന്നിൽ യു എന്നുചേർക്കുന്നത് - മ്യാൻമാർ
- 524. ക്ളോണിംഗ് നടത്തിയ ആദ്യ ഇസ്ലാമിക രാജ്യം- ഇറാൻ
- 525. ക്യൂബയുടെ തലസ്ഥാനം- ഹവാന
- 526. ഷാങ്ഹായ് നഗരം ഏതുരാജ്യത്താണ് - ചൈന
- 527. റെൻ നദി ഉൽഭവിക്കുന്ന രാജ്യം- സിറ്റ്സർലന്റ്
- 528. ചൈനയുടെ ദേശീയഗാനമായ മാർച്ച് ദ വോളന്റിയേഴ്സ് രചിച്ചത്- തിയൻ ഹാൻ
- 529. പാണ്ടയുടെ ജന്മദേശം- ചൈന
- 530. പാലസ് ഓഫ് നേഷൻസ് ഏതു രാജ്യത്താണ് -ജനീവ
- 531. മജ്ലിസ് എന്ന പേരുള്ള നിയമനിർമ്മാണസഭയുള്ള സാർക്ക് രാജ്യം- മാലിദ്വീപ്
- 532. അമേരിക്കയിലെ ഏറ്റവും വലിയ നഗരം- ന്യൂയോർക്ക്
- 533. ഏറ്റവും വിസ്തീർണം കുറഞ്ഞ സ്കാൻഡിനേവിയൻ രാജ്യം- ഡെന്മാർക്ക്
- 534. അസാൻ ഡാം ഏത് രാജ്യത്ത്- ഈജിപ്ത്
- 535. മഹാരാണി ഗുഹ ഏത് രാജ്യത്താണ്- ഇന്തോനേഷ്യ
- 536. മദർലാൻഡ് പ്രതിമ ഏത് രാജ്യത്താണ്- റഷ്യ
- 537. ആഫ്രിക്കൻ ഭൂഖണ്ഡത്തിലെ ഏറ്റവും ചെറിയ രാജ്യം- സെയ്ഷൽസ്
- 538. ഏറ്റവും കൂടുതൽ അഡ്മിനിസ്ട്രേറ്റീവ് ഡിവിഷനുകളുള്ള രാജ്യം- ബ്രിട്ടൺ
- 539. 1999-ൽ സ്വതന്ത്രമാകാനുമുമ്പ് ഈസ്റ്റ് തിമോർ ഏത് രാജ്യത്തിന്റെ നിയന്ത്രണത്തിലായിരുന്നു- ഇന്തോനേഷ്യ
- 540. അൾജീരിയ കഴിഞ്ഞാൽ ഏറ്റവും വലിയ തുറമുഖം- സൗദി അറേബ്യ

General English

General English-1

- Choose the correct form of the word from the following:
(a) Interpreter (b) Interpretor
(c) Interpreter (d) Interpretor
- That which can be carried:
(a) Handy (b) Portable
(c) Rotable (d) Bearable
- Find the correctly spelt word:
(a) Roomour (b) Rumour
(c) Rounur (d) Rummor
- This is a matter ___ little importance.
(a) on (b) by
(c) for (d) of
- Which sentence is grammatically correct?
(a) He insisted on me joining a college
(b) The teacher asked me what is my name
(c) One cannot be indifferent to one's health, can't one?
(d) He is good at mathematics, but weak in English
- 'Pro rata' means:
(a) One sided (b) Per day
(c) Per year (d) In proportion
- The meaning of 'ENDEAVOUR':
(a) Attempt (b) Follow
(c) Approve (d) Endure
- Neither of them is hardworking, ___?
(a) are they (b) aren't they
(c) isn't they (d) is they
- Acutely affected by external impressions:
(a) Impressionable (b) Sensitive
(c) Credulous (d) Ingenious
- The opposite of 'Lucrative':
(a) Unprofitable (b) Rainful
(c) Common (d) Early
- To express disapproval of:
(a) Deprecate (b) Desecrate
(c) Depreciate (d) Defame
- He bought it ___ seventy rupees.
(a) for (b) in
(c) at (d) by
- The new financial policy gives a ___ for the industrial growth.
(a) break in (b) break up
(c) break through (d) break away
- Choose the option which is the antonym of 'AMASS':
(a) Denote (b) Remote
(c) Better (d) Scatter
- His income is not adequate ___ his wants.
(a) in (b) on
(c) for (d) to
- Choose the one which best expresses the meaning of 'Disaster':
(a) Death (b) Epidemic
(c) Misfortune (d) Derailment
- Her decent attitude compensates ___ her short temper.
(a) for (b) with
(c) off (d) to
- Complete change of form: (Give the one word)
(a) Transgression (b) Translation
(c) Transformation (d) Transmigration
- He generally ___ at an odd hour.
(a) turns over (b) turns on

- (c) turns up (d) turns off
- My mother is reading ___ newspaper.
(a) this day's (b) a today's
(c) the today's (d) today's
- The boy you met yesterday is in class _____.
(a) ninth (b) the ninth
(c) nire (d) the nine
- Health is too important to be _____.
(a) detested (b) despised
(c) discarded (d) neglected
- Which is opposite in meaning to 'Relinquish':
(a) Reinstate (b) Retain
(c) Reclaim (d) Displace
- Find the mis-spelt word:
(a) Admittance (b) Advancement
(c) Adultration (d) Adulation
- Choose the one which best expresses the meaning of 'IMPROVEMENT':
(a) Advancement (b) Preference
(c) Promotion (d) Bettement

Answers

- 1 (c) 2(b) 3 (b) 4 (d) 5(d) 6(d) 7(a) 8(a)
9(b) 10(a) 11(a) 12(a) 13(c) 14(d) 15(d)
16(c) 17(a) 18(c) 19(c) 20(d) 21(c)
22(d) 23(c) 24(c) 25(d)

General English-2

- 'Jest' means:
(a) Joke (b) Ardent
(c) Suspicious (d) Proximate
- I could not get my ___ reserved in the train.
(a) birth (b) burth
(c) berth (d) None of these
- Which is correctly spelt?
(a) Eloquence (b) Sig Sag
(c) Permissan (d) Ninth
- If the Prime Minister ___ an appeal people will contribute liberally.
(a) will issue (b) will be issued
(c) issue (d) issues
- The meaning of 'Expound':
(a) Explain (b) Criticise
(c) Divide (d) Defame
- I phone Raju ___ every Sunday.
(a) at (b) on
(c) in (d) No preposition
- 'Spacious' means:
(a) A large space
(b) Fair on the surface
(c) Speedy (d) vast
- There were many interruptions ___ the president's speech.
(a) while (b) when
(c) during (d) None of these
- One who thinks only of himself:
(a) Egotist (b) Egoist
(c) Cynic (d) Stoic
- ___ there is life, there is hope.
(a) No sooner than (b) Either
(c) Scarcely (d) As long as
- I gave him a gun to shoot _____.
(a) with (b) by
(c) to (d) No preposition needed
- Choose the one which best expresses the meaning of the word 'EPITOME':
(a) Summary (b) Abstract
(c) Paragon (d) Epitaph
- Security guards are standing all ___ the road.

- (a) besides (b) along
(c) among (d) near
- Which means 'in reality'?
(a) En masse (b) En route
(c) De facto (d) De jure
- One who is indifferent to pleasure or pain:
(a) Epicure (b) Hedonist
(c) Masochist (d) Stoic
- This is the lady ___ child was beaten up.
(a) whose (b) whom
(c) which (d) that
- Which word means 'rough or wild person'?
(a) Cynic (b) Barbarian
(c) Pedant (d) Truant
- Personal belongings, or accessories, equipment associated with a trade or hobby:
(a) Paraphernalia (b) Etiquette
(c) Stereotype (d) Credentials
- One who abstains from completely from alcohol:
(a) Pagan (b) Hypocrite
(c) Cynic (d) Teetotaler
- I have MALICE towards none (Select the antonym of the word given in CAPITAL letters)
(a) Sympathy (b) Goodwill
(c) Friendship (d) Attraction
- The synonym of 'Wrath':
(a) Anger (b) Love
(c) Affinity (d) Support
- Sow the wind and reap the _____.
(a) harvest (b) whirlwind
(c) money (d) rain
- Within a short period of time, he reached the ___ of his career.
(a) pinnacle (b) climax
(c) acme (d) optimum
- Choose the option which is the antonym of 'HIDDEN':
(a) Apparent (b) Genuine
(c) Liberal (d) Hostile
- Find the correctly spelt word:
(a) Credibility (b) Credibility
(c) Credibility (d) Credibility

Answers

- 1 (a) 2(c) 3 (d) 4 (d) 5(a) 6(d) 7(b)
8(c) 9(b) 10(d) 11(a) 12(a) 13(b) 14(c)
15(d) 16(a) 17(b) 18(a) 19(d) 20(b)
21(a) 22(b) 23(a) 24(a) 25(c)

General English-3

- The meaning of the idiom 'To pour oil in troubled water':
(a) To add to the trouble
(b) To try to calm a quarrel (c) To instigate (d) To foment trouble
- Find the correct passive voice: The bank will sell the house by auction.
(a) The house will be sold by auction by the bank
(b) The house would be sold by the bank by auction
(c) The house will have been sold by auction by the bank
(d) The house would have been sold by auction by the bank
- A person interested in reading books and nothing else:
(a) Book keeper (b) Librarian
(c) Book worm (d) Pedant
- The meaning of the word 'DECORUM':
(a) Propriety (b) Ornament
(c) A Forum (d) Commonsense
- The most important task of the air force is to ___ the country against an air attack by an enemy.
(a) secure (b) save
(c) protect (d) defend
- The word opposite in meaning to 'VIRTUOUS':
(a) Corrupt (b) Wicked
(c) Vicious (d) Scandalous
- Man must ___ now to stop pollution.
(a) at (b) perform
(c) behave (d) operate
- I play games on ___ computer in the evenings.
(a) you (b) hers
(c) mine (d) my
- Correct the sentence if necessary: I bought two sheep yesterday.
(a) I have bought two sheep yesterday.
(b) I bought two sheeps yesterday.
(c) I have bought two sheeps yesterday.
(d) None
- The meaning of 'Vitalize' is
(a) Initiate (b) Victimise
(c) Corrupt (d) Regret
- The officer warned me ___ the office until five o'clock.
(a) to leave (b) to not leave
(c) don't leave (d) not to leave
- 'alibi' means:
(a) from the origin
(b) at pleasure (c) a bold attempt
(d) elsewhere
- Charity begins at _____.
(a) hospital (b) cradle
(c) home (d) school
- Everybody has got a pass mark, _____.
(a) haven't they (b) hasn't they
(c) do they (d) have they
- Which is not an adjective synonym of 'AMAZING':
(a) Astonishing (b) Gifted
(c) Astounding (d) Remarkable
- I met him ___ the way.
(a) on (b) over
(c) in (d) during
- The ship sank ___ the surface.
(a) below (b) under
(c) behind (d) into
- Will you go shopping with Jane and _____.
(a) I (b) my
(c) me (d) mine
- I must start ___ dawn to reach the station, on time.
(a) during (b) for
(c) in (d) before
- During the last few years the company has been ___ hard to modernizing its image.
(a) working (b) doing
(c) try (d) works
- Ever since they got married, they ___ here.
(a) have been living (b) were living
(c) had lived (d) had been living

22. The ____ of the lion is loud and fearsome.
 (a) chirping (b) wail
 (c) roar (d) cry
23. ____ the prohibitory orders, the crowd is growing.
 (a) Respecting (b) Mindful of
 (c) Despite (d) According to
24. Rare is not built in a ____.
 (a) Week (b) Month
 (c) Day (d) Year
25. The meaning of 'Discern':
 (a) Lose income (b) Understand
 (c) Disguise (d) Distance

Answers

- 1 (b) 2(a) 3 (c) 4 (a) 5(d) 6(c) 7(a) 8(d)
 9(d) 10(c) 11(d) 12(d) 13(c) 14(a)
 15(b) 16(a) 17(a) 18(c) 19(d) 20(a)
 21(a) 22(c) 23(c) 24(c) 25(b)

General English-4

1. He is coming ____ plane.
 (a) in (b) on
 (c) by (d) through
2. What is the passive form of :People elected him leader .
 (a) He is elected leader by people

- (b) He was elected leader by people
 (c) He elected leader of people
 (d) Leader was elected by people
3. ____ I spoke to his brother .
 (a) He was not there
 (b) If he is not there
 (c) He will not be there
 (d) As he was not there
4. Choose the word opposite in meaning to the word 'Uninterrupted':
 (a) Debarred (b) Accorded
 (c) Combined (d) Broken
5. ____ living dog is better than a dead lion.
 (a) The (b) A
 (c) An (d) No article

6. Select the correctly spelt word:
 (a) Rememberance (b) Remembrance
 (c) Remembrance (d) Remembrace
7. 'Confidant' means:
 (a) Sure (b) successful
 (c) A person entrusted with secret
 (d) Praise
8. I feel good. I ____ very well last night.
 (a) slept (b) was sleeping
 (c) have slept (d) have been slept
9. Anagha visited Chennai last year, ____?
 (a) did he (b) does she
 (c) doesn't she (d) didn't she
10. "Do you have a pen with you? I need to ____ an address".
 (a) step down (b) note down
 (c) close down (d) carry on

11. ____ the rain stopped, the play had to be suspended.
 (a) While (b) When
 (c) As (d) Until
12. The word 'Toment' means:
 (a) beat (b) hinder
 (c) tease (d) ridicule
13. 'In a nut shell' means:
 (a) very briefly
 (b) in a detailed manner
 (c) in an attractive way
 (d) figuratively
14. The appropriate antonym for 'frugal' is:
 (a) lavish (b) miserly
 (c) economic (d) none of these
15. The sound made by hen:
 (a) yelp (b) Quack
 (c) Cluck (d) Coo
16. Choose the correct sentence:
 (a) The committee are in session
 (b) The committee is in session
 (c) The committee were in session
 (d) The committee to be in session
17. The opposite of 'Vice':
 (a) Wickedness (b) Goodness
 (c) Virtue (d) Silence
18. I save money by ____ smoking.
 (a) carefully (b) frequent
 (c) ever (d) never
19. You have to account ____ the delay .
 (a) by (b) of
 (c) on (d) for
20. He hardly ever leaves the village, ____?
 (a) does he (b) doesn't he
 (c) Isn't it (d) will he
21. A narrow strip of land joining two land masses:
 (a) Isthmus (b) Strait
 (c) Rot (d) Peninsula
22. 'John Doe' means:
 (a) Typical Englishman
 (b) An ordinary man
 (c) A man of letters
 (d) An unexpected winner
23. An unwanted troublesome possession:
 (a) White collar (b) White flag
 (c) White elephant
 (d) White man's burden
24. The skill of speaking or uttering sounds so that they seem to come from a source other than the speaker:
 (a) Ventriloquism (b) Stereo
 (c) Pandemonium (d) Cacophony
25. The collective noun for 'judges':
 (a) chain (b) bench
 (c) code (d) team

Answers

- 1 (c) 2(b) 3 (d) 4 (d) 5(b) 6(b) 7(c) 8(a)
 9(d) 10(b) 11(d) 12(c) 13(a) 14(a)
 15(c) 16(b) 17(c) 18(d) 19(d)
 20(a) 21(a) 22(b) 23(c) 24(a) 25(b)

688. കേരളത്തിലെ ആദ്യത്തെ പുകയില പരസ്യരഹിത ജില്ല
689. സ്ത്രീകളുടെ സുരക്ഷ മുൻനിർത്തി ഷീടാക്സി സംവിധാനം കേരളത്തിലാദ്യമായി നടപ്പിലാക്കിയ നഗരം
690. കേരളത്തിലെ ആദ്യത്തെ പ്ലാനറ്റോറിയം
691. കേരളത്തിലെ ആദ്യത്തെ അകാട്ടിക് സമുച്ചയം സ്ഥാപിതമായ പിരപ്പൻകോട് ഏത് ജില്ലയിലാണ്
692. കേരളത്തിലെ ആദ്യത്തെ ലയൺ സഫാരി പാർക്ക് (നെന്യൂർ ഡാം)
693. കേരളത്തിലെ ആദ്യത്തെ എസ്.ടി. ഡി. സംവിധാനം (കോട്ടയവുമായി ബന്ധപ്പെടുത്തി)
694. കേരളത്തിലെ ആദ്യത്തെ വനിതാ ജയിൽ ഏത് ജില്ലയിലാണ് സ്ഥാപിച്ചത്
695. കേരളത്തിലെ ആദ്യത്തെ കാരുണ്യ ഫാർമസി കൗണ്ടർ
696. പട്രോളിംഗ് നടത്തുന്ന പൊലീസ് വാഹനങ്ങളുടെ ദിശ മനസ്സിലാക്കാൻ രാജ്യത്താദ്യമായി ഗ്ലോബൽ പൊസിഷനിംഗ് സംവിധാനം നടപ്പാക്കിയ നഗരം
697. കേരളത്തിലെ ആദ്യത്തെ സൈബർ പൊലീസ് സ്റ്റേഷൻ സ്ഥാപിച്ചതെവിടെ
698. കേരളത്തിലെ ആദ്യത്തെ പൊലീസ് ക്യാമ്പ് സ്ഥാപിച്ചതെവിടെ
699. കേരളത്തിലാദ്യമായി ഇ-ടെൻഡർ നടപ്പിലാക്കിയ നഗരസഭ
700. കേരളത്തിലെ ആദ്യത്തെ ആയുഷ് ആശുപത്രി (മലയടി) സ്ഥാപിതമായ ജില്ല
701. കേരളത്തിലെ ആദ്യത്തെ ആയുർവേദ കോളേജ്
702. കേരളത്തിലെ ആദ്യത്തെ യൂണിവേഴ്സിറ്റി
703. കേരളത്തിലെ ആദ്യത്തെ എഞ്ചിനീയറിംഗ് കോളേജ്
704. കേരളത്തിലെ ആദ്യത്തെ വനിതാ കോളേജ്
705. കേരളത്തിലെ ആദ്യത്തെ സിറ്റി കോർപ്പറേഷൻ
706. കേരളത്തിലെ ആദ്യത്തെ സ്പോർട്സ് സ്കൂൾ (ഇപ്പോൾ മൈലം എന്ന സ്ഥലത്ത്)
707. കേരളത്തിലെ ആദ്യത്തെ സംസ്കൃത കോളേജ്
708. കേരളത്തിലെ ആദ്യത്തെ മെഡിക്കൽ കോളേജ്

തിരുവനന്തപുരം



709. കേരളത്തിലെ ആദ്യത്തെ പബ്ലിക് ലൈബ്രറി
710. കേരളത്തിലെ ആദ്യത്തെ അധ്യാപക പരിശീലന കേന്ദ്രം
711. കേരളത്തിലെ ആദ്യത്തെ മാനസിക രോഗാശുപത്രി
712. കേരളത്തിലെ ആദ്യത്തെ മൃഗശാല
713. കേരളത്തിലെ ആദ്യത്തെ മ്യൂസിയം
714. കേരളത്തിലെ ആദ്യത്തെ ഫൈൻ ആർട്ട്സ് കോളേജ്
715. കേരളത്തിലെ ആദ്യത്തെ വൈദ്യുതീകരിക്കപ്പെട്ട നഗരം
716. കേരളത്തിലെ ആദ്യത്തെ ലോ കോളേജ്
717. കേരളത്തിലെ ആദ്യത്തെ ഹോമിയോ കോളേജ്
718. കേരളത്തിലെ ആദ്യത്തെ സർക്കാർ പ്രസ്
719. കേരളത്തിലെ ആദ്യത്തെ സർക്കാർ ആശുപത്രി
720. കേരളത്തിലെ ആദ്യത്തെ പൊതുമേഖലയിലെ സിനിമാ തിയേറ്റർ
721. കേരളത്തിലെ ആദ്യത്തെ മൊബൈൽ കോടതി
722. കേരളത്തിലെ ആദ്യത്തെ മാജിക് അക്കാദമി, മജിഷ്യൻ ഗോപിനാഥ് മുതുകാട് എവിടെയാണ് സ്ഥാപിച്ചത്
723. കേരളത്തിലെ ആദ്യത്തെ നോക്കുകുലി വിമുക്ത നഗരമായി 2011 നവംബറിൽ പ്രഖ്യാപിച്ച നഗരം
724. കേരളത്തിലെ ആദ്യത്തെ വാന



നിരീക്ഷണശാല

725. കേരളത്തിലെ ആദ്യത്തെ ലോക് അദാലത്ത്

726. കേരളത്തിലെ ആദ്യത്തെ കോൺക്രീറ്റ് പാലം (കരമന)
727. കേരളത്തിലെ ആദ്യത്തെ ദുരദർശൻ കേന്ദ്രം
728. പൂർണ മൊബൈൽ കണക്ടിവിറ്റിയുള്ള ആദ്യ ഇന്ത്യൻ ജില്ല
729. കേരളത്തിലെ ആദ്യത്തെ ചെഷ്വർ ഹോം
730. കേരളത്തിലെ ആദ്യത്തെ ടെലഫോൺ കണക്ഷൻ
731. കേരളത്തിലെ ആദ്യത്തെ ടെക്നോ പാർക്ക്
732. കേരളത്തിലെ ആദ്യത്തെ റോക്കറ്റ് വിക്ഷേപണ കേന്ദ്രം
733. കേരളത്തിലെ ആദ്യത്തെ റേഡിയോ നിലയം
734. കേരളത്തിലെ ആദ്യത്തെ ജയിൽ
735. കേരളത്തിലെ ആദ്യത്തെ പബ്ലിക് ട്രാൻസ്പോർട്ട് സംവിധാനം
736. കേരളത്തിലെ ആദ്യത്തെ ഫ്ളെയിംഗ് ക്ലബ്ബ്
737. കേരളത്തിലെ ആദ്യത്തെ ബ്രെയ്ൽ പ്രസ്
738. കേരളത്തിലെ ആദ്യത്തെ അന്താരാഷ്ട്ര വിമാനത്താവളം
739. കേരളത്തിലെ ആദ്യത്തെ അമ്മ



740. കേരളത്തിലെ ആദ്യത്തെ അടിപ്പാത
741. കേരളത്തിലെ ആദ്യത്തെ റബ്ബറഷിംഗ് റിട്ട വ്യവസായ സ്ഥാപനം
742. കേരളത്തിലെ ആദ്യത്തെ എസ്കലേറ്റർ
743. കേരളത്തിലെ ആദ്യത്തെ സായാഹ്ന കോടതി
744. കേരളത്തിലെ ആദ്യത്തെ സംയോജിത ചെക്ക്പോസ്റ്റ് ഏത് ജില്ലയിലാണ് സ്ഥാപിച്ചത്
745. കേരളത്തിലെ ആദ്യത്തെ ഫ്രെണ്ട്സ് ജനസേവനകേന്ദ്രം
746. കേരളത്തിലെ ആദ്യത്തെ വൈമാനിക പരിശീലന കേന്ദ്രം
747. കേരളത്തിലെ ആദ്യത്തെ തുറന്ന ജയിലായ നെട്ടുകാൽത്തേരി ഏത് ജില്ലയിലാണ്
748. തിരമാലയിൽനിന്നും വൈദ്യുതി ഉല്പാദിപ്പിക്കുന്ന ഇന്ത്യയിലെ ആദ്യ പദ്ധതി സ്ഥാപിക്കപ്പെട്ട സ്ഥലമായ വിഴിഞ്ഞം ഏത് ജില്ലയിലാണ്
749. ഇന്ത്യയിലെ ആദ്യത്തെ ബയോളജിക്കൽ പാർക്കായ അഗസ്ത്യാർകുടം ഏത് ജില്ലയിലാണ്
750. കേരളത്തിലെ ആദ്യത്തെ പബ്ലിക് ഹെൽത്ത് ലബോറട്ടറി

Graduate Level Questions

General Knowledge-1

- Who called Buddha as 'Light of Asia'?
(a) Max Muller (b) Edwin Arnold
(c) Herman Hesse (d) William Jones
- Bhilai Steel Plant is in the state of:
(a) Chhatisgarh (b) Bihar
(c) Madhya Pradesh (d) Jharkhand
- The gravitational force of the earth is highest in
(a) Equator (b) Tropic of Cancer
(c) Tropic of Capricorn (d) Poles
- The slogan "No taxation without representation" is associated with:
(a) French revolution
(b) American revolution
(c) Russian revolution
(d) Industrial revolution
- What is the importance of 1789 July 14 in the world history?
(a) Fall of Bastille jail
(b) Tennis Court Oath
(c) Execution of Louis XVI
(d) None of these
- The headquarters of Malabar district during the British regime:
(a) Farook (b) Kozhikode
(c) Thalassery (d) Kannur
- What is also known as 'Christmas disease'?
(a) Cancer (b) Leprosy
(c) Haemophilia (d) Tuberculosis
- Land of Morning Calm:
(a) Japan (b) Korea
(c) Myanmar (d) Bhutan
- The first five year plan was started in
(a) 1947 (b) 1950 (c) 1951 (d) 1952
- Which Article of the Constitution of India is related to the joint sitting of both Houses of the Parliament?
(a) 106 (b) 108 (c) 116 (d) 148
- The Viceroy who was called 'the Aurangzeb of British India':
(a) Wellesley (b) Curzon
(c) Dalhousie (d) Rippon
- In which occasion Gandhiji gave the slogan 'Do or die'?
(a) Salt Satyagraha
(b) Non-cooperation movement
(c) Quit India movement
(d) Champaran satyagraha
- The region which was ceded from India in 1937 as per the Government of India Act of 1935:
(a) Nepal (b) Bhutan
(c) Myanmar (Burma) (d) Afghanistan
- The number of states formed as per the State Reorganisation Act of 1956:
(a) 21 (b) 22 (c) 14 (d) 15
- The Inter-State Council is presided over by:
(a) Vice President (b) President
(c) Prime Minister (d) Speaker of Lok Sabha
- People's Plan was envisaged by
(a) J.R.D. Tata (b) M.N. Roy
(c) Jawaharlal Nehru
(d) Subash Chandra Bose
- The Chola king who was known as 'Madurai Chola':
(a) Parantaka (b) Rajaraja
(c) Rajendra (d) Karikala
- In which century the Synagogue at Mattanchery was built?
(a) 15 (b) 16 (c) 17 (d) 18
- Wart is caused by:
(a) Bacteria (b) Protozoan
(c) Virus (d) Fungus
- The first to be awarded Bharat Ratna posthumously:
(a) Aruna Asaf Ali (b) Rajiv Gandhi
(c) Lal Bahadur Shastri
(d) Jawaharlal Nehru
- The distance between the Earth and Sun will be maximum on:
(a) January 3 (b) July 4
(c) March 21 (d) September 23
- 'Tsunami' is a word in language:
(a) Japanese (b) Chinese
(c) French (d) English
- In India at the time of election, polling starts at in the polling booths.
(a) 8 A.M. (b) 7 A.M.
(c) 6 A.M. (d) 7.30 A.M.
- The Rolling Plan concept in National Planning was introduced by
(a) Janatha Government
(b) United Front Government
(c) Rajiv Gandhi (d) V.P. Singh
- The last play written by Shakespeare:
(a) King Lear (b) Macbeth
(c) Othello (d) The Tempest
- of — dynasty:
(a) Maurya (b) Gupta
(c) Kushana (d) Shishunaga
- Some of the powers of the Speaker of Lok Sabha resemble those of the Speaker of House of Commons of.....
(a) United Kingdom (b) U.S.A.
(c) Ireland (d) South Africa
- Earth Day is observed on:
(a) March 21. (b) April 22
(c) June 5 (d) October 16
- Norman Borlaug is regarded as the father of
(a) White Revolution
(b) Industrial Revolution
(c) Green Revolution (d) None of these
- TRYSEM deals with
(a) Training of young women for employment
(b) Training of rural youth for self employment
(c) Training of teachers for literacy programme (d) None of these
- The nearest star to the earth:
(a) Moon (b) Proxima Centauri
(c) Sun (d) Alpha Centauri
- The most abundant element in the crust of the earth:
(a) Aluminium (b) Iron
(c) Oxygen (d) Silicon
- Mariana Trench is situated in:
(a) East Pacific (b) West Pacific
(c) North Pacific (d) South Pacific
- The word 'Budget' literally means a:
(a) Paper (b) List (c) Bag (d) Room
- The first space tourist:
(a) Yuri Gagarin
(b) Valentina Tereshkova
(c) Dennis Tito (d) Neil Armstrong
- "Kung fu tsu" is:
(a) Name of a martial arts
(b) Real name of Confucius
(c) Holy book of a religion
(d) A tributary of Brahmaputra

Answers

- 1 (b) 2(a) 3 (d) 4 (b) 5(a) 6(b) 7(c) 8(b) 9(c) 10(b) 11(b) 12(c) 13(c) 14(c) 15(c) 16(b) 17(a) 18(b) 19(c) 20(c) 21(b) 22(a) 23(b) 24(a) 25(d)

General Knowledge-2

- Geologically Greenland is a part of:
(a) Europe (b) North America
(c) South America (d) Asia
- The first woman Chief Minister of a South Indian State
(a) Jayalalitha
(b) Janaki Ramchandran
(c) Sarojini Naidu (d) Suchetha Kripalani
- Which colour has the longest wave length?
(a) Violet (b) Red (c) Indigo (d) Blue
- The first democratic country in the world:
(a) Britain (b) Egypt (c) France (d) Greece
- Mother Theresa was born in:
(a) 1917 (b) 1915 (c) 1910 (d) 1929
- The first European to invade India:
(a) Alexander the Great
(b) Genghis Khan
(c) Timur (d) Muhammad bin Qasim
- The normal tenure of Panchayats is
(a) one year (b) Two years
(c) Five years (d) Six years
- The school of thought 'Scepticism' was expounded by:
(a) Rene Descartes (b) Zeno of Citium
(c) John Stuart Mill (d) Epicurus
- 'The Analects' are the sacred text of:
(a) Parsi religion (b) Jainism
(c) Confucianism (d) Judaism
- Which game was invented by William G. Morgan?
(a) Hockey (b) Table Tennis
(c) Volleyball (d) Football
- The only field or subject in which Indians got Nobel Prize more than one time:
(a) Chemistry (b) Medicine
(c) Physics (d) Peace
- The unit of energy in MKS system:
(a) volt (b) erg (c) dm (d) joule
- 'Sn' is the symbol of the element:
(a) Zinc (b) Strontium
(c) Silicon (d) Tin
- The lightest of the Noble Gases:
(a) Hydrogen (b) Helium
(c) Argon (d) Neon
- Kalasaoka, during whose rule the second Buddhist council was held, was a ruler of — dynasty:
(a) Maurya (b) Gupta
(c) Kushana (d) Shishunaga
- Some of the powers of the Speaker of Lok Sabha resemble those of the Speaker of House of Commons of.....
(a) United Kingdom (b) U.S.A.
(c) Ireland (d) South Africa
- Earth Day is observed on:
(a) March 21. (b) April 22
(c) June 5 (d) October 16
- Norman Borlaug is regarded as the father of
(a) White Revolution
(b) Industrial Revolution
(c) Green Revolution (d) None of these
- TRYSEM deals with
(a) Training of young women for employment
(b) Training of rural youth for self employment
(c) Training of teachers for literacy programme (d) None of these
- The nearest star to the earth:
(a) Moon (b) Proxima Centauri
(c) Sun (d) Alpha Centauri
- The most abundant element in the crust of the earth:
(a) Aluminium (b) Iron
(c) Oxygen (d) Silicon
- Mariana Trench is situated in:
(a) East Pacific (b) West Pacific
(c) North Pacific (d) South Pacific
- The word 'Budget' literally means a:
(a) Paper (b) List (c) Bag (d) Room
- The first space tourist:
(a) Yuri Gagarin
(b) Valentina Tereshkova
(c) Dennis Tito (d) Neil Armstrong
- "Kung fu tsu" is:
(a) Name of a martial arts
(b) Real name of Confucius
(c) Holy book of a religion
(d) A tributary of Brahmaputra
- The noise scale of normal conversation:
(a) 10 db (b) 60 db (c) 50 db (d) 30 db
- 'Guten Tag' is the term used for greeting people in.... language.
(a) English (b) French
(c) Italian (d) German
- 'Tirich Mir' is a mountain peak in:
(a) India (b) Pakistan
(c) Nepal (d) Bhutan
- 'Dome of the Rock' is the holy place of:
(a) Muslims (b) Christians
(c) Parsis (d) Bahai Religion
- In which country 'Mount Communism' is situated?
(a) China (b) Russia
(c) Tajikistan (d) Poland
- 'Where one can watch 'the Dolphin's nose'?
(a) Munnar (b) Thekkady
(c) Yercaud (d) Kodaikanal
- April 17 is observed as:
(a) World TB Day (b) Anti-Leprosy Day
(c) World Haemophilia Day (d) None of these
- 'Wolf Prize' is presented by the World foundation of:
(a) Sweden (b) Israel
(c) Switzerland (d) United Kingdom
- Poona Pact was signed in:
(a) 1931 (b) 1932 (c) 1933 (d) 1934
- Vellore Mutiny was in:
(a) 1805 (b) 1806 (c) 1807 (d) 1809
- The importance of September 2, 1945 in the world history:
(a) End of Second World War
(b) Bombing of Nagasaki
(c) Pearl Harbour Attack
(d) Foundation of U.N.O.
- To which mineral 'Raniganj' is associated?
(a) Coal (b) Copper
(c) Diamond (d) Gold
- The day which is known as 'D-Day' in world history:
(a) June 6, 1944 (b) October 24, 1945
(c) September 2, 1945 (d) August 6, 1945
- The full form of 'http':
(a) Hyper text transfer protocol
(b) Hyper text transfer procedure
(c) Hyper text transport protocol
(d) Hyper text transfer programme
- Triplumbic tetroxide is also known as:
(a) Yellow cake (b) Red lead
(c) Blue vitriol (d) White lead
- The film 'The Great Dictator' by Charlie Chaplin was based on the life of :
(a) Benito Mussolini (b) Joseph Stalin
(c) Adolf Hitler (d) General Franco
- The Oscar statue was designed by:
(a) Cedric Gibbons
(b) Catherine Hepburn
(c) John Ford (d) Ethel Jennings

Answers

- 1 (b) 2(b) 3 (b) 4 (d) 5(c) 6(a) 7(c) 8(a) 9(c) 10(c) 11(c) 12(d) 13(d) 14(b) 15(d) 16(a) 17(b) 18(c) 19(b) 20(c) 21(c) 22(b) 23(c) 24(c) 25(b)

General Knowledge-3

- Select the correct order:
(a) Vasanta, Grishma, Varsha, Sharad
(b) Vasanta, Varsha, Grishma, Sharad
(c) Vasanta, Varsha, Sharad, Grishma
(d) Vasanta, Grishma, Sharad, Varsha
- Defence Research and Development Organisation was formed in:
(a) 1960 (b) 1958 (c) 1962 (d) 1964
- The stimulating agent in Cocoa:
(a) Reserpine (b) Serpentine
(c) Morphine (d) Theobromine
- 'Betel palm' is the other name of:
(a) Areca palm (b) Coconut palm
(c) Oil palm (d) Palmyra
- 'Carborandum' is a compound of carbon and:
(a) Silicon (b) Calcium (c) Iron (d) Silver
- In which century Alexander Pope was born?
(a) 16th (b) 17th (c) 18th (d) 19th
- The film 'Ben Hur' won 11 Oscars in the year:
(a) 1963 (b) 1956 (c) 1959 (d) 1961
- The character 'Ebenezer Scrooge' was created by:
(a) Mark Twain (b) Charles Dickens
(c) Shakespeare (d) Lewis Carol
- The study of Law Making:
(a) Metrology (b) Legislation
(c) Nomology (d) None of these
- Who said "Remember that time is money":
(a) Abraham Lincoln
(b) Benjamin Franklin
(c) Mahatma Gandhi

Answers

- 1 (a) 2(b) 3 (d) 4 (a) 5(a) 6(b) 7(c) 8(b) 9(d) 10(d) 11(b) 12(a) 13(c) 14(d) 15(c) 16(b) 17(b) 18(b) 19(a) 20(a) 21(a) 22(a) 23(b) 24(c) 25(a)

General Knowledge-4

- The study of Law Making:
(a) Metrology (b) Legislation
(c) Nomology (d) None of these
- Who said "Remember that time is money":
(a) Abraham Lincoln
(b) Benjamin Franklin
(c) Mahatma Gandhi

- (c) Winston Churchill
- The number Suras in Holy Khuran: (a) 112 (b) 114 (c) 116 (d) 118
 - Whose birthday is observed as Panchayat Day? (a) Balwant Rai Mehta (b) Lord Rippon (c) Jawaharlal Nehru (d) Ashok Mehta
 - The viceroy of India during the partition of Bengal: (a) Dufferin (b) Curzon (c) Hardinge (d) Chelmsford
 - Bangra is the dance form of: (a) Punjab (b) Assam (c) Bihar (d) West Bengal
 - Who was the Prime Minister of India when Prime Minister's Rozgar Yojana (PMRY) was started? (a) Rajiv Gandhi (b) Indira Gandhi (c) Narasimha Rao (d) Jawaharlal Nehru
 - Beaufort scale is used to measure: (a) Speed of sound (b) Intensity of earth quake (c) Speed of Wind (d) Temperature
 - What is known as 'the alternative Nobel Prize': (a) Magsaysay Awd. (b) Oscar Award (c) Right Livelihood Awd. (d) Lasker Award
 - The Governor General who introduced the idea of 'Little Republics' related to village administration? (a) Lord Mayo (b) Charles Metcalf (c) Lord Dalhousie (d) Lord Canning
 - 'Cervantes' is a writer in..... language: (a) German (b) Russian (c) Greek (d) Spanish
 - The National Institute of Visually Handicapped is situated at: (a) New Delhi (b) Dehra Dun (c) Kolkatta (d) Chennai
 - Konidella Sivasankara Varaprasad is popularly known as: (a) Rejanikant (b) Chiranjeevi (c) Kamalahasan (d) Raj Kapoor
 - Which Indian state has the largest number of Lok Sabha seats? (a) Uttar Pradesh (b) Bihar (c) Maharashtra (d) West Bengal
 - Which element is also known as 'Wolfram'? (a) Tungsten (b) Gold (c) Silicon (d) Aluminium
 - The character in Greek mythology whose touch turned everything into gold: (a) Apollo (b) Zeus (c) Mithras (d) Jupiter
 - The deity of Badrinath: (a) Shiva (b) Sri Krishna (c) Mahavishnu (d) Brahma
 - The normal temperature of human body in Kelvin Scale: (a) 300 (b) 310 (c) 320 (d) 400
 - The hormone produced in the body while frightening: (a) Adrenalin (b) Pityalin (c) Oestrogen (d) Insulin
 - The architect of Victoria Memorial: (a) William Emerson (b) Edwin Lutyens (c) Herbert Baker (d) Le Corbusier
 - The maximum number of nominated members in Indian Parliament: (a) 12 (b) 14 (c) 9 (d) 15
 - Nelson Mandela was released from jail: (a) 1990 (b) 1991 (c) 1992 (d) 1993
 - The number of schedules in the Constitution of India when it was brought into force in 1950: (a) 12 (b) 10 (c) 8 (d) 6
 - Who discovered benzene? (a) Michael Faraday (b) Marconi (c) Edison (d) Alexander Fleming
 - Gandhiji spent 2089 days in Indian prisons. Where was his last confinement? (a) Aga Khan Palace, Pune (b) Yerwada jail (c) Thirar jail (d) None of these

Answers

- (c) 2 (b) 3 (b) 4 (a) 5 (b) 6 (a) 7 (c) 8 (c) 9 (c) 10 (b) 11 (d) 12 (b) 13 (b) 14 (a) 15 (a) 16 (c) 17 (c) 18 (b) 19 (a) 20 (a) 21 (b) 22 (a) 23 (c) 24 (a) 25 (a)

Test of Arithmetic and Mental Ability

Test of Arithmetic and Mental Ability-1

- Jungle : Zoo :: Sea : ? (a) Aquarium (b) Harbour (c) Water (d) Fishery
- The cost of 3 shirt pieces is equal to that of 11 blouse pieces. A shirt and a blouse cost Rs.280. Cost of the blouse piece is: (a) 56 (b) 60 (c) 52 (d) 70
- Select the odd one: Big, Small, Trivial, Tiny, Huge (a) Big (b) Small (c) Trivial (d) Huge
- The cost of white washing the four walls of a room is Rs.250. The cost of white washing a room thrice in length, breadth and height is: (a) Rs.750 (b) Rs.2250 (c) Rs.1500 (d) Rs.6750
- If GOLD is coded as HOME, COME is coded as DOME and CORD is coded as DOSE, how would you code SONS? (a) TPOT (b) TOOT (c) TOOS (d) TONT
- In what ratio must 25% alcohol solution be mixed with 50% alcohol solution to get a 40% alcohol solution? (a) 1:2 (b) 2:1 (c) 2:3 (d) 3:2
- Joule: Energy :: Pascal : ? (a) Volume (b) Pressure (c) Density (d) Purity
- A person wants to deposit his money in a bank. The bank has three schemes. Scheme 1: 18% interest compounded annually. Scheme 2: 14% interest compounded half yearly. Scheme 3: 16% interest compounded quarterly. Which scheme is most beneficial? (a) Scheme 1 (b) Scheme 2 (c) Scheme 3 (d) All schemes yield same benefit
- B, D, F, I, L, P :: ? (a) R (b) S (c) T (d) U
- A barrel containing Kerosene is 80% full. If the barrel containing 120 litres of Kerosene, after draining out 25% of quantity, find the capacity of the barrel? (a) 600 litre (b) 300 litre (c) 200 litre (d) 250 litre
- The angle between the hands of a clock at 1.15 is (in degree measure): (a) 60 (b) 50 (c) 52.5 (d) 56.5
- The length and breadth of a table is 186cm and 62cm respectively. The ratio of the length and breadth is: (a) 2:1 (b) 3:1 (c) 3:2 (d) 4:1
- Find the odd one: (a) BCFG (b) DEHI (c) IJMN (d) MOPQ
- The price of a book printed on it is Rs.40. But it is sold after allowing a discount of 15%. Then the selling price is: (a) Rs.30 (b) Rs.32 (c) Rs.36 (d) Rs.34
- Hotel : Menu :: Library : ? (a) Librarian (b) Catalogue (c) Books (d) Journals
- Today is Sarita's birthday. One year from today she will be twice old as she was 12 years ago. How old is Sarita today? (a) 20 (b) 22 (c) 25 (d) 27
- There are five houses P, Q, R, S and T. P is right of Q and T is left of R and right of P. Q is right of S. Which house is in the middle? (a) P (b) Q (c) R (d) S
- Interest on Rs.1000 for 146 days at the rate of 10% per annum: (a) 80 (b) 45 (c) 50 (d) 40
- Soap: Wash :: Broom : ? (a) Clean (b) Dust (c) Sweep (d) Floor
- How many cubes having 2cm edge will be required make a cube having 4cm edge? (a) 2 (b) 4 (c) 6 (d) 8
- Find the odd one: (a) 144 (b) 168 (c) 196 (d) 256
- Ranu got Rs.540 as interest for three years for an amount of Rs.3000. Then the rate of interest is: (a) 4% (b) 5% (c) 6% (d) 7%
- If APEX is coded as ZKVC then the code for GIRL is: (a) TRIO (b) RTOI (c) XQR (d) YLW D
- The sum of nine consecutive whole numbers is 99. The largest of these integers is: (a) 19 (b) 15 (c) 17 (d) 21
- Which is the odd one? (a) 11 (b) 13 (c) 15 (d) 17
- A car runs at a speed of 36kmph. How many metres does it cover in 2 seconds? (a) 10m (b) 20m (c) 36m (d) 24m
- The missing number in the series: 5, 10, 16,, 31 is: (a) 20 (b) 23 (c) 28 (d) 22
- An article is sold for Rs.4375. If it is sold at a loss of 12.5%, what is the cost price? (a) Rs.4400 (b) Rs.5500 (c) Rs.4750 (d) Rs.5000
- Find the odd one: (a) TUS (b) QRP (c) JKI (d) NMD
- John and Jacob started a business contributing Rs.60000 and 50000 respectively. At the end of the year, the profit was 35000 in which Rs.13000 was used to furnish the office. If they divided the remaining profit proportionately, Jacob will get as his share. (a) Rs.10,000 (b) Rs. 12,000 (c) Rs.18,000 (d) Rs.15,000
- If 2+3=13, 3+5=34, 1+2=5, then 2+5 is: (a) 13 (b) 29 (c) 42 (d) 50
- The difference between the largest four digit number and smallest three digit number: (a) 9990 (b) 9989 (c) 9888 (d) 9899
- The number missing in the series: 2, 6, 12, 20, 30,, 56, 72 (a) 50 (b) 42 (c) 36 (d) 48
- In a class of 50 students, 32 students passed in English and 38 students passed in Mathematics, If 20 students passed in both the subjects, the number of students who passed neither English nor Mathematics is: (a) 12 (b) 0 (c) 1 (d) 18
- A is the brother of B. C is the father of A. D is the brother of E. E is the daughter of B. Then uncle of D is: (a) A (b) B (c) C (d) E
- By how much is two third of 57 more than one third of 90? (a) 28 (b) 30 (c) 38 (d) 8
- In the series 4, 12, 36,, what will be the 5th term? (a) 320 (b) 446 (c) 324 (d) 328
- In a hostel, there is enough food for 50 students to last for 30 days. After 6 days 25 more students are admitted to the hostel. Now, how many more days the food is going to last? (a) 10 (b) 12 (c) 16 (d) 20
- Find the missing term ABX, DEU, GHR, (a) JKS (b) JKO (c) JKQ (d) JKL
- Anil can do a work in 12 days. Basheer can do it in 15 days. Chandran can do the same work in 20 days. If they all work together the number of days need to complete the work is: (a) 5 (b) 14 (c) 7 (d) 13
- Seismology related to Earthquakes in the same way as Histology is related to: (a) History (b) Tissues (c) Hormones (d) Fossils
- In the following options the number which is not a perfect square is: (a) 179829 (b) 436217 (c) 61504 (d) 46656
- Complete the series 1, 3, 6, 10, ? (a) 20 (b) 18 (c) 15 (d) 16
- Twenty percentage of 25% of 20 is: (a) 0.25 (b) 4 (c) 5 (d) 1
- Find the missing term in the series: 100, 102, 105, 110, 117, (a) 126 (b) 127 (c) 128 (d) 129
- In what time will Rs.500 give Rs.100 as interest at the rate of 5% per annum? (a) 2 years (b) 3 years (c) 4 years (d) 5 years
- Pointing to a photograph a man said "I have no brother or sister, but that man's father is my father's son". Whose photograph was it? (a) His son's (b) His own (c) His father's (d) His nephew's
- A train is moving at the rate of 1 mile in one minute and 20 seconds. If the train continues to move at this rate, how far will it travel in one hour? (a) 60 miles (b) 40 miles (c) 45 miles (d) 50 miles
- ANGER:37219 :: NEAR: ? (a) 7139 (b) 2739 (c) 7193 (d) 7319

Answers

- (a) 2 (b) 3 (c) 4 (b) 5 (b) 6 (c) 7 (b) 8 (a) 9 (c) 10 (c) 11 (c) 12 (b) 13 (d) 14 (d) 15 (b) 16 (c) 17 (a) 18 (d) 19 (c) 20 (d) 21 (b) 22 (c) 23 (a) 24 (b) 25 (c)

Test of Arithmetic and Mental Ability-2

- Which is the odd one? (a) ZGPKU (b) FRGSP (c) NEFXL (d) LANCP

Answers

- (b) 2 (b) 3 (b) 4 (d) 5 (d) 6 (a) 7 (b) 8 (d) 9 (b) 10 (b) 11 (a) 12 (d) 13 (c) 14 (c) 15 (b) 16 (a) 17 (b) 18 (b) 19 (c) 20 (d) 21 (a) 22 (c) 23 (a) 24 (c) 25 (a)

പിഎസ്സി ബുള്ളറ്റിൻ

കേരള പബ്ലിക് സർവീസ് കമ്മീഷന്റെ ഔദ്യോഗിക പ്രസിദ്ധീകരണമായ ദ്വൈവാരിക

- മൽസര പരീക്ഷകളുടെ തയ്യാറെടുപ്പുകൾ പി എസ്സി ബുള്ളറ്റിനോടൊപ്പം
- എല്ലാ ലക്കങ്ങളിലും ആയിരത്തോളം (1000) വ്യത്യസ്തമായ ചോദ്യോത്തരങ്ങൾ
- 1000 ചോദ്യോത്തരങ്ങളുടെ ഒരു പ്രസിദ്ധീകരണത്തിന് വിപണിയിൽ Rs. 25/- ലേറെ വില വരുമ്പോൾ പിഎസ്സി ബുള്ളറ്റിൻ വെറും 5 രൂപയ്ക്ക് നിങ്ങൾക്ക് ലഭിക്കുന്നു.

30,000 – ലേറെ പൊതുവിജ്ഞാന ചോദ്യോത്തരങ്ങൾ 100 രൂപയ്ക്ക്
 തപാൽ വരിക്കാരാകൂ... 30 ലക്കങ്ങൾ 100 രൂപയ്ക്ക് നേടൂ... ~~(30 x 5 = ₹ 150/-)~~
 "50 രൂപ ലാഭിക്കൂ..." (₹ 100/-)

വരിസംഖ്യ കമ്മീഷന്റെ ആസ്ഥാന ഓഫീസിലും എല്ലാ മേഖലാ-ജില്ലാ ഓഫീസുകളിലും നേരിട്ട് സ്വീകരിക്കുന്നു. മണിയോർഡറായി വരിസംഖ്യ ഒടുക്കുന്നവർ നൂറ് (100) രൂപ അയയ്ക്കേണ്ട വിലാസം:

PUBLIC RELATIONS OFFICER,
 KERALA PUBLIC SERVICE COMMISSION,
 PATTOM, THIRUVANANTHAPURAM, PIN 695 004

(ചെക്ക്, ഡി.ഡി. എന്നിവ സ്വീകാര്യമല്ല)

കാലതാമസംകൂടാതെ ലഭ്യമാകുന്നതിന് നിങ്ങളുടെ പേരും വിലാസവും CAPITAL LETTERS ൽ പിൻകോഡ് സഹിതം എഴുതാൻ ശ്രദ്ധിക്കുക.



പ്രത്യേകതകൾ

- ★ പിഎസ്സി തൊഴിൽ വിജ്ഞാപനങ്ങളും അറിയിപ്പുകളും ആധികാരികമായി ലഭ്യമാകുന്നു.
- ★ പരീക്ഷാ ടൈംടേബിൾ, വിശദമായ സിലബസ്, ഇന്റർവ്യൂ പ്രോഗ്രാം എന്നിവ യഥാസമയം അറിയാൻ ഉപകാരപ്രദം.
- ★ സമഗ്രവും ആധികാരികവുമായ പൊതുവിജ്ഞാന ലേഖനങ്ങൾ മത്സരപരീക്ഷയ്ക്ക് തയ്യാറെടുക്കാൻ സഹായകരം.

അന്വേഷണങ്ങൾക്ക് 0471 2546270

പിഎസ്സി ബുള്ളറ്റിൻ

25-ാം വാർഷിക പ്രമാണിച്ച്

സ്വപൈപ്പിൾ സപ്ലിമെന്റ്

വില 50 രൂപ.

കോപ്പികൾ മാർച്ച് മാസം മുതൽ പിഎസ്സിയുടെ ആസ്ഥാന ഓഫീസിലും, ജില്ലാ/മേഖലാ ഓഫീസുകളിൽനിന്നും ലഭ്യമാകുന്നതാണ്.



- പി.എസ്.സി. ബുള്ളറ്റിൻ രജത ജൂബിലി വിശേഷാൽ പതിപ്പ് മാർച്ച് മാസം മുതൽ എല്ലാ പി.എസ്.സി. ഓഫീസുകളിലും ബുള്ളറ്റിൻ ഏജൻസികളിലും ലഭിക്കുന്നു.

പ്രത്യേകതകൾ

- കഴിഞ്ഞ 30 വർഷത്തെ പി.എസ്.സി. പരീക്ഷയിൽ നിന്നുള്ള 10000 പൊതു വിജ്ഞാന ചോദ്യോത്തരങ്ങൾ
- പൊതുവിജ്ഞാനത്തിലെ സംശയങ്ങളും ഉത്തരങ്ങളും
- പൊതുവിജ്ഞാനത്തിലെ ഇരട്ടകൾ
- പൊതുവിജ്ഞാനത്തിലെ വിപരീതങ്ങൾ
- പൊതുവിജ്ഞാനത്തിലെ ഒറ്റയാൻമാർ
- അടിസ്ഥാന വസ്തുതകൾ ഹൃദിസ്ഥമാക്കി പൊതുവിജ്ഞാനത്തിൽ ശക്തമായ അടിത്തറ സൃഷ്ടിക്കാൻ സഹായകമായ ഈ പുസ്തകത്തിലെ വില 50/- രൂപ മാത്രം